50 лет выставке

ОФИЦИАЛЬНЫЙ ПУТЕВОДИТЕЛЬ
OFFICIAL GUIDE

EXPOCENTRE

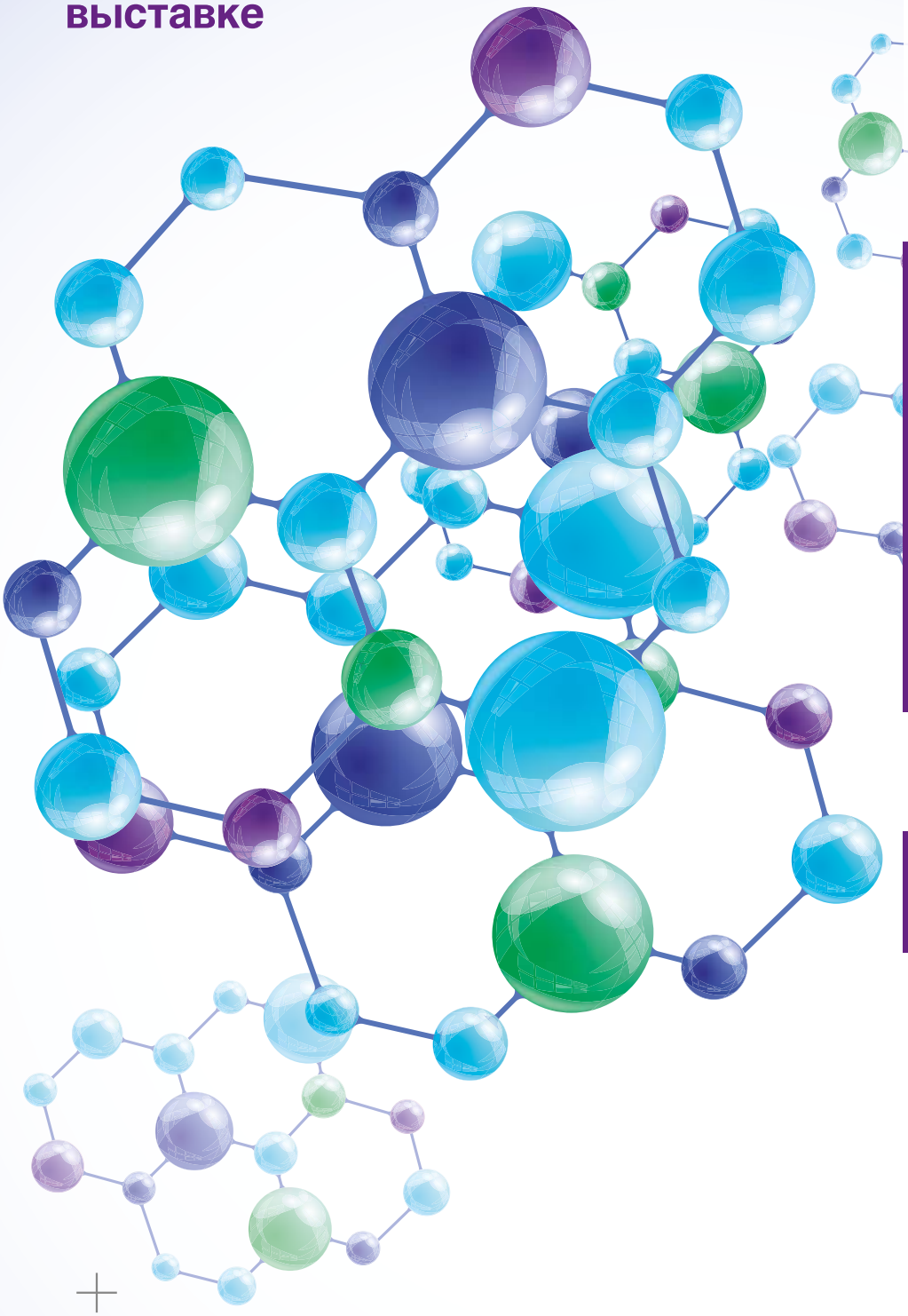

ХИМИЯ
KHIMIA
27–30.10
2015

18-я международная выставка химической промышленности и науки

ЭКСПОЦЕНТР

18th International Exhibition for the Chemical Industry and Science

ЗЕЛЕНАЯ ХИМИЯ
GREEN CHEMISTRY

ИНДУСТРИЯ ПЛАСТМАСС
PLASTICS INDUSTRY SHOW

ХИМ-ЛАБ-АНАЛИТ
CHEM-LAB-ANALYT

ХИММАШ. НАСОСЫ
CHEMMASH. PUMPS

12+

ТПП РФ · ufi Approved Event · МИНПРОМТОРГ РОССИИ · Expo Rating

www.chemistry-expo.ru

ГЕНЕРАЛЬНЫЙ СПОНСОР ВЫСТАВКИ:
GENERAL SPONSOR:

УРАЛХИМ

СПОНСОР ВЫСТАВКИ:
EXHIBITION SPONSOR:

Фармконтракт
группа компаний

ИНФОРМАЦИОННАЯ ПОДДЕРЖКА:
INFORMATION SUPPORT:

ХИМ КУРЬЕР
www.chem-courier.ru

КАУЧУК & РЕЗИНА

ЛКМ-пресс

ЖУРНАЛ ЛКМ
RUSSIAN COATINGS JOURNAL

ШАГ

Пластикс
RUSSIAN & INTERNATIONAL PLASTICS MEDIA

ЦЕНТР ОБРАЗОВАТЕЛЬНЫХ ПРОГРАММ
ПРОФЕССИЯ

RCC group

ХТ

ХИМАГРЕГАТЫ

Аналитика
www.j-analytics.ru
НАУЧНО-ТЕХНИЧЕСКИЙ ЖУРНАЛ

ХимОнлайн

ХИМИЯ И ЖИЗНЬ

ЕВРАЗИЙСКИЙ ХИМИЧЕСКИЙ РЫНОК
МЕЖДУНАРОДНЫЙ ДЕЛОВОЙ ЖУРНАЛ

НАУЧНО-ПРОИЗВОДСТВЕННЫЙ ЖУРНАЛ
РАЗРАБОТКА И РЕГИСТРАЦИЯ ЛЕКАРСТВЕННЫХ СРЕДСТВ

КГП

Фармацевтические технологии и упаковка

ХИМИЯ И БИЗНЕС
МЕЖДУНАРОДНЫЙ ХИМИЧЕСКИЙ ЖУРНАЛ

ТЕРРИТОРИЯ НЕФТЕГАЗ

Neftegaz.RU

НЕДРА

ВОДА
ХИМИЯ И ЭКОЛОГИЯ

Композитный мир
COMPOSITE WORLD

ДЕФЕКТОСКОПИСТ.РУ

Полимерные материалы

ЦЕМЕНТ

МИР НЕФТЕПРОДУКТОВ

ДЕЛОВОЙ ЖУРНАЛ
БИЗНЕС&КЛАСС

ВЕСТСНАБ
ОТРАСЛЕВОЙ ПРОМЫШЛЕННЫЙ ЖУРНАЛ VESTSNAB.RU

GW

50 лет выставке

ОФИЦИАЛЬНЫЙ ПУТЕВОДИТЕЛЬ
OFFICIAL GUIDE

18-я МЕЖДУНАРОДНАЯ ВЫСТАВКА
ХИМИЧЕСКОЙ ПРОМЫШЛЕННОСТИ
И НАУКИ

Химия-2015
Khimia 2015

18th INTERNATIONAL EXHIBITION
FOR THE CHEMICAL INDUSTRY AND
SCIENCE

ЗЕЛЕНАЯ ХИМИЯ
GREEN CHEMISTRY

ИНДУСТРИЯ ПЛАСТМАСС
PLASTICS INDUSTRY SHOW

ХИМ-ЛАБ-АНАЛИТ
CHEM-LAB-ANALYT

ХИММАШ. НАСОСЫ
CHEMMASH. PUMPS

РОССИЯ, МОСКВА,
ЦЕНТРАЛЬНЫЙ ВЫСТАВОЧНЫЙ
КОМПЛЕКС «ЭКСПОЦЕНТР»
RUSSIA, MOSCOW, EXPOCENTRE
FAIRGROUNDS

27–30.10

EXPOCENTRE

ТПП РФ

ufi Approved Event

МИНПРОМТОРГ РОССИИ

Expo Rating

ОРГАНИЗАТОР:
ЗАО «ЭКСПОЦЕНТР»
ПРИ ПОДДЕРЖКЕ
МИНИСТЕРСТВА ПРОМЫШЛЕННОСТИ
И ТОРГОВЛИ РФ,
РОССИЙСКОГО СОЮЗА ХИМИКОВ,
ОАО «НИИТЭХИМ»,
РОССИЙСКОГО ХИМИЧЕСКОГО
ОБЩЕСТВА ИМ. Д.И. МЕНДЕЛЕЕВА,
ХИМИЧЕСКОГО ФАКУЛЬТЕТА
МГУ ИМ. М.В. ЛОМОНОСОВА

ORGANIZED BY EXPOCENTRE
SUPPORTED BY THE RUSSIAN MINISTRY
OF INDUSTRY AND TRADE,
THE RUSSIAN CHEMISTS UNION,
NIITEKHIM OAO,
THE MENDELEEV RUSSIAN
CHEMICAL SOCIETY,
FACULTY OF CHEMISTRY
OF THE LOMONOSOV MOSCOW
STATE UNIVERSITY

ПОД ПАТРОНАТОМ
ТОРГОВО-ПРОМЫШЛЕННОЙ ПАЛАТЫ РФ

UNDER THE AUSPICES OF RUSSIAN
CHAMBER OF COMMERCE AND INDUSTRY

ЭКСПОЦЕНТР

ТОРГОВО-ПРОМЫШЛЕННАЯ ПАЛАТА РОССИЙСКОЙ ФЕДЕРАЦИИ (ТПП РФ)

Адрес: Россия, 109012,
Москва, ул. Ильинка, д. 6/1, стр. 1
Справочная:
Тел.:(495) 620-00-09; факс: (495) 620-03-60
Департамент выставок и ярмарок:
Тел.:(495) 620-03-89; факс: (495) 620-02-51
Эл.почта: tpprf@tpprf.ru
Сайт: www.tpprf.ru

Торгово-промышленная палата Российской Федерации содействует развитию отечественного предпринимательства и экономики, основываясь на национальных традициях и с учётом мирового опыта.

Палата представляет интересы российских предпринимателей в отношениях с органами власти, содействует созданию условий, благоприятных для становления социально-ориентированной рыночной экономики, оказывает помощь в формировании правовой среды и инфраструктуры предпринимательской деятельности.

Система Торгово-промышленной палаты России сегодня — это:
- 178 территориальных торгово-промышленных палат;
- более 200 сформировавшихся на федеральном и 500 — на региональном уровне отраслевых объединений предпринимателей, представляющих основные секторы российской экономики;
- более 70 крупных компаний, эффективно работающих в ключевых отраслях экономики;
- около 50 тысяч предприятий и организаций различных форм собственности;
- 35 комитетов ТПП РФ по различным направлениям деятельности и отраслям предпринимательства и более 1000 комитетов, комиссий, советов и других общественных формирований, созданных территориальными палатами;
- представительства за рубежом.

Представляя интересы отечественного бизнеса от малых компаний до крупных промышленных и финансовых групп, ТПП РФ охватывает все сферы экономики — промышленность, внутреннюю и внешнюю торговлю, сельское хозяйство, финансовую систему, услуги и т.д.

В последнее время Палата все большее внимание уделяет вопросам инвестиционной и инновационной деятельности, координации работы территориальных торгово-промышленных палат в данной области.

CHAMBER OF COMMERCE AND INDUSTRY OF THE RUSSIAN FEDERATION

Address: Bldg. 1, 6/1, Ilyinka Str.,
Moscow, 109012, Russia
Information:
Phone: +7-495-620-0009; Fax: +7-495-620-0360
Department for exhibitions and fairs:
Phone: +7-495-620-0389; Fax: +7-495-620-0251
E-mail: tpprf@tpprf.ru
Internet: www.tpprf.ru

The Chamber of Commerce and Industry of the Russian Federation (The RF CCI) makes its contribution to the development of the national economy on the basis of the long-standing native traditions and the world business practice and experience.

The RF CCI represents the interests of Russian entrepreneurs in its relations with government authorities, creating favorable conditions for establishing a socially-oriented market economy, providing assistance in building an appropriate legal environment and business infrastructure.

At present the system built up by the Russian Chamber of Commerce and Industry comprises:
- 178 territorial chambers of commerce and industry;
- over 200 Federal-level and over 500 regional level entrepreneurs' trade associations and similar regional associations representing the key sectors of the Russian economy;
- over 70 major companies delivering efficient performance in the key leading sectors of the country's economy;
- about 50,000 enterprises and organizations in various ownership categories;
- 35 RF CCI committees responsible for various lines of activities and business sectors, more than 1000 committees, commissions, councils, other nongovernmental units created by territorial chambers; and other public formations set up by territorial chambers;
- representative offices in foreign countries.

The RF CCI combines a wide range of companies from small firms to large corporations in all business areas: including industry, domestic and foreign trade, agriculture, financial and other services, etc.

The Chamber of Commerce and Industry of the Russian Federation has put assistance in investment and innovation area as one of the major priorities. The RF CCI coordinated its activity with the local Chambers of Commerce and Industry to make their work more effective and productive.

Химия-2015 Khimia 2015

18-я МЕЖДУНАРОДНАЯ ВЫСТАВКА ХИМИЧЕСКОЙ ПРОМЫШЛЕННОСТИ И НАУКИ

18th INTERNATIONAL EXHIBITION FOR THE CHEMICAL INDUSTRY AND SCIENCE

Содержание

План выставки ..... 4—5
Указатель участников выставки по павильонам ..... 6—13
Павильон 2, зал 1 ..... 6—7
Павильон 2, зал 2 ..... 8—9
Павильон 2, зал 3 ..... 10—11
Павильон 8, зал 1 ..... 12—13
Алфавитный список участников выставки ..... 15—20
Программа мероприятий ..... 22—26
Контактная информация 32

Contents

Plan of the Exhibition ..... 4—5
Floor Plans of the Exhibition Pavilions ..... 6—13
Pavilion 2, Hall 1 ..... 6—7
Pavilion 2, Hall 2 ..... 8—9
Pavilion 2, Hall 3 ..... 10—11
Pavilion 8, Hall 1 ..... 12—13
Alphabetical List of Exhibitors ..... 15—20
Events Programme ..... 27—31
Contact Details 32

ЦВК «ЭКСПОЦЕНТР»
EXPOCENTRE FAIRGROUNDS

ЭКСПОЦЕНТР EXPOCENTRE

- Регистрация посетителей, официальный каталог
  Visitor registration, official catalogue
- Билетные кассы / Ticket offices
- Дирекции выставок / Exhibition management office
- Администратор павильона / Pavilion manager
- Медицинский пункт / First aid
- Автобусная остановка / Bus station
- Гардероб / Cloakroom
- Камера хранения / Luggage room
- Магазин сувениров / Gift shop
- Обмен валюты, банкомат / Currency exchange, ATM
- Кафе / Cafe
- Туалет / Toilet

- Стоянка такси (уполномоченный партнер – компания «Наземный флот»)
  Taxi (Ground Fleet, Expocentre's authorized partner)
  +7 (495) 660-77-55
- Станции метро / Metro stations
- Выставочная таможня / Exhibition customs
- Пост полиции / Police station
- Доставка грузов, каталогов (уполномоченный партнер – компания «ГлавДоставка»)
  Cargo, catalogues delivery (GlavDostavka, Expocentre's authorized partner)
- Магазин / Shop
- ПДП Передовой диспетчерский пункт / Dispatch Center
- Первый уровень / Ground Level
- Второй уровень / Main Level

Павильон 2, зал 1 | Pavilion 2, Hall 1

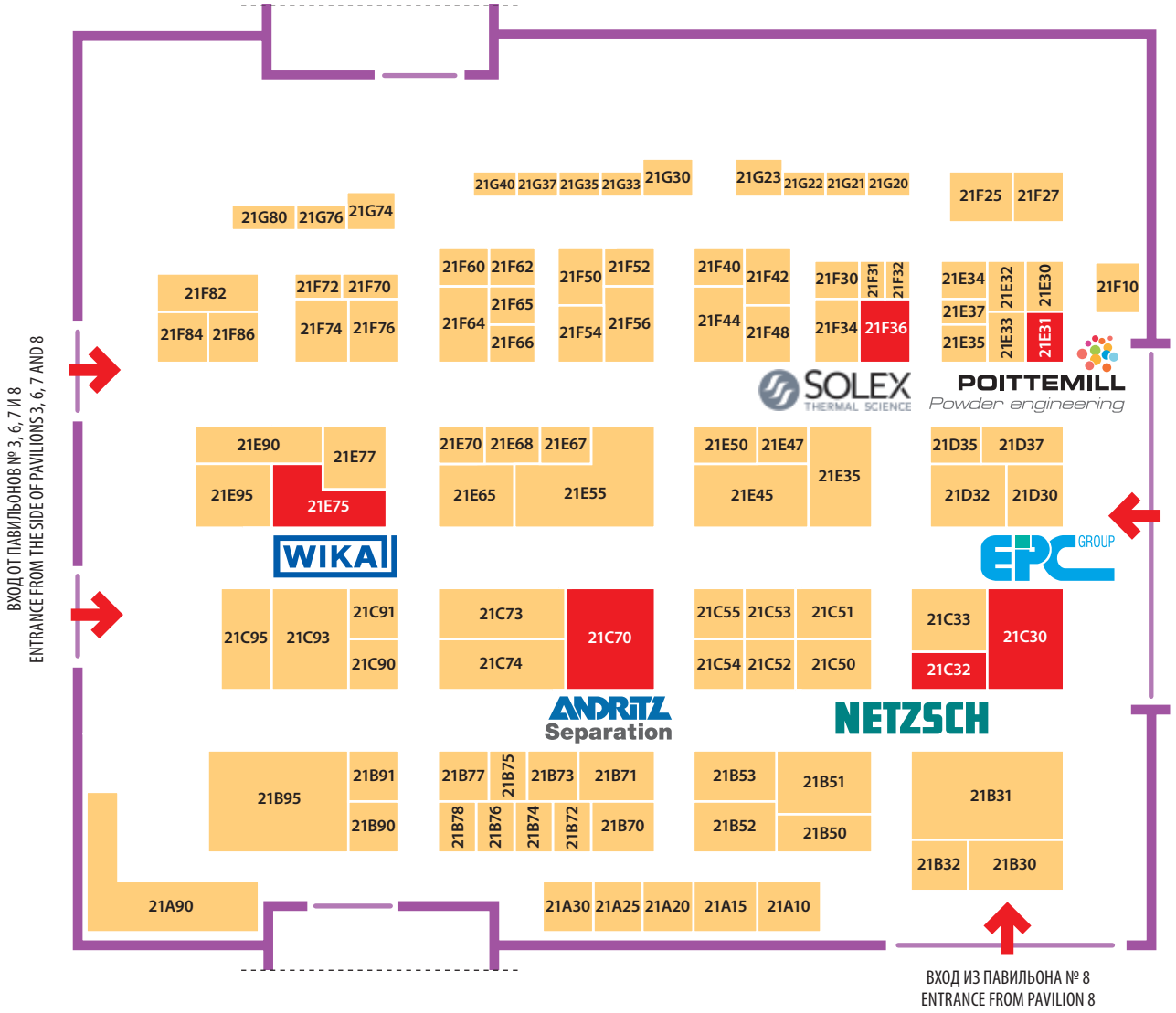

НАБЕРЕЖНАЯ РЕКИ МОСКВЫ
MOSKVA RIVER EMBANKMENT

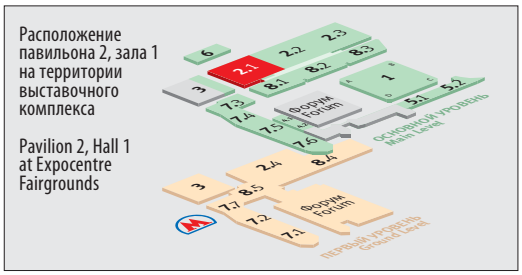

AKW APPARATE + VERFAHREN GMBH, GERMANY	21A15
ALEXANDERWERK GMBH, GERMANY	21A25
ALLGAIER PROCESS TECHNOLOGY GMBH, GERMANY	21C53
AMIT INDUSTRIESYSTEME GMBH, GERMANY	21F44
ANDRITZ FLIESSBETT SYSTEME GMBH, GERMANY	21C70
ANDRITZ GOUDA, THE NETHERLANDS	21C70
ANDRITZ KMPT GMBH, GERMANY	21C70
ANDRITZ SEPARATION GMBH, GERMANY	21C70
ARMTORG.RU (ЖУРНАЛ «ВЕСТНИК АРМАТУРЩИКА»), РОССИЯ	21F72
AUMUND FÖRDERTECHNIK GMBH, GERMANY	21A20
BEUMER GROUP GMBH & CO. KG, GERMANY	21B32
BINDER GMBH, GERMANY	21C52
BS&B SAFETY SYSTEMS, IRELAND	21E77
BULK LOGISTICS Sp. z o.o., POLAND	21F31

Павильон 2, зал 1 | Pavilion 2, Hall 1

BÜRKERT-CONTROMATIC GMBH, GERMANY	21F74
BUSINESS FRANCE, FRANCE	21E37
BUSS-SMS-CANZLER GMBH, GERMANY	21B74
Chemical & Fertilizer Industry engineering ("CFIe"), FRANCE	21E32
CHEMIEANLAGENBAU CHEMNITZ GMBH, GERMANY	21B51
DE DIETRICH PROCESS SYSTEMS, GERMANY	21C54
DECHEMA GESELLSCHAFT FÜR CHEMISCHE TECHNIK UND BIOTECHNOLOGIE E.V. (SOCIETY FOR CHEMICAL ENGINEERING AND BIOTECHNOLOGY), GERMANY	21C95
descote, FRANCE	21E30
DETHERM – THERMOPHYSICAL PROPERTY DATABASE, GERMANY	21C95
DÜCHTING PUMPEN Maschinenfabrik & Co. KG, GERMANY	21A15
DÜKER GMBH & CO. KGAA (TE TECHNISCHES — EMAIL), GERMANY	21E35
EPC ENGINEERING CONSULTING GMBH, GERMANY	21C30
ERMEFRET GMBH, GERMANY	21B72
EUROPEAN FEDERATION OF CORROSION (EFC), GERMANY	21C95
FAIRSKY INDUSTRIAL CO., LIMITED, CHINA	21F48
FEIGE FILLING GMBH, GERMANY	21C50
FLUX-GERÄTE GMBH, GERMANY	21B50
GEBRÜDER LÖDIGE MASCHINENBAU GMBH, GERMANY	21C55
GENSER SCIENTIFIC INSTRUMENTS E.K., GERMANY	21E35
GEORGIN, FRANCE	21E34
GEROLDINGER GmbH, AUSTRIA	21E45
GKM SIEBTECHNIK GMBH, GERMANY	21B78
HAINAN ZHONGXIN CHEMICAL CO. LTD., CHINA	21F62
HAVER & BOECKER, GERMANY	21C50
HERMETIC-Pumpen GmbH, GERMANY	21B30
HOSOKAWA ALPINE AKTIENGESELLSCHAFT, GERMANY	21A10
HOSOKAWA MICRON B.V., THE NETHERLANDS	21A10
HOSOKAWA MICRON B.V., THE NETHERLANDS	21A10
HOYER GMBH, GERMANY	21B52
HUANGHUA PENGFA CHEMICAL CO. LTD., CHINA	21F42
JULABO GMBH, GERMANY	21B76
JUMO GMBH & CO. KG, GERMANY	21C51
KISCHEMICALS LLC., HUNGARY	21E90
KNF NEUBERGER GMBH, GERMANY	21B90
KREMSMÜLLER INDUSTRIEANLAGENBAU GMBH, GERMANY	21B77
LEWA, GERMANY	21D32
LÖDIGE MASCHINENBAU GMBH, GERMANY	21C55
MASCHINENFABRIK GUSTAV EIRICH GMBH & SO KG, GERMANY	21F84
MASCHINENFABRIK KÖPPERN GMBH & CO. KG, GERMANY	21E45
MESSE DÜSSELDORF GMBH, GERMANY	21B30
MUNSCH CHEMIE-PUMPEN GMBH, GERMANY	21E95
NEA GROUP, GERMANY	21E45
NEOLÓGICA, PORTUGAL	21G76
NERAK GMBH FÖRDERTECHNIK, GERMANY	21B75
NETZSCH TROCKENMAHLTECHNIK GMBH, GERMANY	21C32
NETZSCH-FEINMAHLTECHNIK GMBH, GERMANY	21C32
NORMAG LABOR- UND PROZESSTECHNIK GMBH, GERMANY	21E35
ORGANICA FEINCHEMIE GMBH, GERMANY	21B91
PALLMANN MASCHINENFABRIK GMBH & CO.KG, GERMANY	21E45
PIERALISI MOSCOW REPRESENTATIVE OFFICE, GERMANY	21C90
POITTEMILL ENGINEERING, FRANCE	21E31
POLYTECH PRO-M ENGINEERING, ISRAEL	21F66
PROJECT MATERIALS ENERGY SERVICES GMBH, GERMANY	21C73
PROMINENT GMBH, GERMANY	21C33
QINGDAO NPA INDUSTRY CO., LTD., CHINA	21F25
REACHLaw, FINLAND	21G37
REMA TIP TOP AG, GERMANY	21F76
RHEWUM GmbH, GERMANY	21E45
ROTEX, РОССИЯ	21E70
RPA PROCESS, FRANCE	21E33
RUWAC GMBH, GERMANY	21F32
SCHADE LAGERTECHNIK GMBH, GERMANY	21A20
SCHMIDT+CLEMENS GMBH+CO. KG, GERMANY	21C73
SCHRAGE ROHRKETTENSYSTEM GMBH, CONVEYING SYSTEMS, GERMANY	21B71
SEGLER FORDERANLAGEN MASCHINENFABRIK GMBH, GERMANY	21A30
SIEBTECHNIK GMBH, GERMANY	21B53
SOLEX THERMAL SCIENCE INC., CANADA	21F36
SUZHOU SPLENDI INTERNATIONAL CO., LTD., CHINA	21E67
SWECO EUROPE, BELGIUM	21D37
TEMA PROCESS B.V., THE NETHERLANDS	21B53
THALETEC GMBH, GERMANY	21E35
TOP INDUSTRIE, FRANCE	21E35, 21E36
TRANS TRADES LOGISTICS, LATVIA	21F65
TREMA VERFAHRENSTECHNIK GMBH, GERMANY	21G74
URACA GMBH & CO. KG, GERMANY	21B70
VACUUBRAND GMBH + CO KG, GERMANY	21C91
VIBRA MASCHINENFABRIK SCHULTHEIS GMBH & CO., GERMANY	21B73
WITEC HANDELS GMBH, GERMANY	21B91
YINGKOU CITY XIANGYANG CATALYSTS CO. LTD., CHINA	21F30
ZHEJIANG TRUSTCOLOR CHEMICAL INDUSTRY CO. LTD., CHINA	21F54
БРЕНД ДЕВЕЛОПМЕНТ, ООО, РОССИЯ	21G40
БУШ ВАКУУМ РУССИА, ООО, РОССИЯ	21F64
ВИКА МЕРА, АО, РОССИЯ	21E75
ГНИИХТЭОС, ГНЦ РФ, РОССИЯ	21G30
ЕВРОПАКОМПЛЕКТСЕРВИС, ООО, РОССИЯ	21E35
ЕТ-СЕРВИС, ООО, РОССИЯ	21D32
ЗАВКОМ-ИНЖИНИРИНГ, ООО, РОССИЯ	21D30
ЗУЛЬЦЕР НАСОСЫ, ЗАО, РОССИЯ	21E65
ЗУЛЬЦЕР ХЕМТЕХ, ООО, РОССИЯ	21E65
ИНСТИТУТ БИОХИМИЧЕСКОЙ ФИЗИКИ ИМ. Н. М. ЭМАНУЭЛЯ РОССИЙСКОЙ АКАДЕМИИ НАУК, ФЕДЕРАЛЬНОЕ ГОСУДАРСТВЕННОЕ БЮДЖЕТНОЕ УЧРЕЖДЕНИЕ НАУКИ (ИБХФ РАН), РОССИЯ	21F80—82
ИНСТИТУТ КАТАЛИЗА ИМ. Г. К. БОРЕСКОВА СО РАН, РОССИЯ	21G80
ИНСТИТУТ ПРОБЛЕМ ПЕРЕРАБОТКИ УГЛЕВОДОРОДОВ СИБИРСКОГО ОТДЕЛЕНИЯ РОССИЙСКОЙ АКАДЕМИИ НАУК (ИППУ СО РАН), ФЕДЕРАЛЬНОЕ ГОСУДАРСТВЕННОЕ БЮДЖЕТНОЕ УЧРЕЖДЕНИЕ НАУКИ, РОССИЯ	21G80
ИНСТИТУТ ПРОБЛЕМ ХИМИЧЕСКОЙ ФИЗИКИ РАН, ФЕДЕРАЛЬНОЕ ГОСУДАРСТВЕННОЕ БЮДЖЕТНОЕ УЧРЕЖДЕНИЕ НАУКИ, РОССИЯ	21F82
ИНСТИТУТ ФИЗИКИ ТВЕРДОГО ТЕЛА РОССИЙСКОЙ АКАДЕМИИ НАУК (ИФТТ РАН), ФЕДЕРАЛЬНОЕ ГОСУДАРСТВЕННОЕ БЮДЖЕТНОЕ УЧРЕЖДЕНИЕ НАУКИ, РОССИЯ	21F82
ИНСТИТУТ ХИМИИ ВЫСОКОЧИСТЫХ ВЕЩЕСТВ ИМ. Г. Г. ДЕВЯТЫХ РОССИЙСКОЙ АКАДЕМИИ НАУК, ФЕДЕРАЛЬНОЕ ГОСУДАРСТВЕННОЕ БЮДЖЕТНОЕ УЧРЕЖДЕНИЕ НАУКИ (ИХВВ РАН), РОССИЯ	21F82

Павильон 2, зал 1 | Pavilion 2, Hall 1

ИНСТИТУТ ХИМИИ НЕФТИ СИБИРСКОГО ОТДЕЛЕНИЯ РОССИЙСКОЙ АКАДЕМИИ НАУК, ФЕДЕРАЛЬНОЕ ГОСУДАРСТВЕННОЕ БЮДЖЕТНОЕ УЧРЕЖДЕНИЕ НАУКИ (ИХН СО РАН), РОССИЯ	21G80
ИНСТИТУТ ХИМИИ СИЛИКАТОВ ИМ. И. В. ГРЕБЕНЩИКОВА РАН (ИХС РАН), РОССИЯ	21F82
ИНСТИТУТ ЭЛЕМЕНТООРГАНИЧЕСКИХ СОЕДИНЕНИЙ ИМ. А.Н. НЕСМЕЯНОВА РАН, ФГБУН (ИНЭОС РАН), РОССИЯ	21F82
КД СИСТЕМЫ И ОБОРУДОВАНИЕ, ООО, РОССИЯ	21G35
КЕРАМЕКС, РОССИЯ	21F56
КЗСК — СИЛИКОН, ОАО, РОССИЯ	21F52
КОНВИНС, ЗАО, РОССИЯ	21F10
КОНРОП РУС, РОССИЯ	21D35
КОРРУС 2016, РОССИЯ	21C95
КУЛТЕК, ООО, РОССИЯ	21F70
ЛАМЕЛ-777, ОДО, БЕЛАРУСЬ	21G22
МИЛЛАБ, ООО, РОССИЯ	21E55
НЕВАТОРГ, РОССИЯ	21E68
НЕФТЕХИММАШ (КО) ТД, ГРУППА КОМПАНИЙ ТЭФОС, РОССИЯ	21E50
РЕГИОН, ООО, РОССИЯ	21E67
РОССИЙСКИЙ КОНСОРЦИУМ СОПИГ И БЭДФОРД ГРУПП, РОССИЯ	21G21
РРТ, ООО, РОССИЯ	21G20
РУД РУССЛАНД КОНВЕЙЕРЫ И СИСТЕМЫ, ООО, РОССИЯ	21F86
СПЕЦПЛАСТ ГРУППА, ООО, РОССИЯ	21G33
ТЕХНОФИЛЬТР, НПП, ООО, РОССИЯ	21F34
ТРАНСФЭР, РОССИЯ	21F50
ФИЛИПП МАШИНЕРИ, ООО, РОССИЯ	21E45
ХЭХУА ИНДАСТРИ ГРУПП ЛИМИТЕД, РОССИЯ	21F27
ЦВЕТ, ОАО, РОССИЯ	21D32
ЭКО-ФИЛЬТР, НПП, ООО, РОССИЯ	21F40
ЭНЕРГИЯ — НАСОСЫ И АРМАТУРА, ООО, РОССИЯ	21G23

Павильон 2, зал 2 | Pavilion 2, Hall 2

ACE APPARATEBAU CONSTRUCTION & ENGINEERING GMBH, AUSTRIA	22D25
ACHIEVEMENT MARKETING INTERNATIONAL, CHINA	22E15
AKZO NOBEL N.V., THE NETHERLANDS, REPRESENTATIVE OFFICE IN MOSCOW, THE NETHERLANDS	22C80
ANHUI ROYAL CHEMICAL CO., LTD., CHINA	22E33
ARKEMA, FRANCE	22D70
AZO, GERMANY	22B70
BAOJI BAOYE TITANIUM-NICKEL INDUSTRY CO., LTD., CHINA	22E80
BERTSCHI, SWITZERLAND	22B120
BINA GROUP, РОССИЯ	22A30
CHINA JIANGSU INTERNATIONAL ECONOMIC-TECHNICAL COOPERATION GROUP LTD., CHINA	22E65
CHONGQING CHANGFENG CHEMICAL CO., LTD., CHINA	22E73
CHONGQING UNISPLENDOUR CHEMICAL CO., LTD., CHINA	22E82
CIDIC CO., LTD., CHINA	22E71
CONCETTI, ITALY	22C52
DAHUA GROUP DALIAN GUANLIN INTERNATIONAL TRADE CO., LTD., CHINA	22E85
DAHUACHEM INTERNATIONAL ECONOMIC & TRADE CORP., CHINA	22E38
DALIAN BIO-CHEM COMPANY LIMITED, CHINA	22E55
DALIAN DAPING OIL CHEMICALS CO., LTD., CHINA	22E83
DEN HARTOGH LOGISTICS, THE NETHERLANDS	22A25
DONGYING HI-TECH SPRING CHEMICAL INDUSTRY CO., LTD., CHINA	22E53
DONGYING NUOER CHEMICAL CO., LTD., CHINA	22E41
FOSHAN DOUBLE CHEMICALS & DYESTUFFS CO., LTD., CHINA	22E36
HAESAERTS INTERMODAL NV, BELGIUM	22B75
HANRUI PUZER BULK HANDLING TECHNOLOGY (SHANGHAI) CO., LTD., CHINA	22E30
HEBEI CHENGXIN CO., LTD., CHINA	22E78
HEBEI MAOYUAN CHEMICAL INDUSTRY CO., LTD., CHINA	22D43
HONGYE HOLDING GROUP CORP., LTD., CHINA	22E18
HUNTSMAN (NETHERLANDS) B.V., REPRESENTATIVE OFFICE OF PRIVATE LIMITED LIABILITY COMPANY IN MOSCOW, THE NETHERLANDS	22D65
ICL-IP Europe B.V., THE NETHERLANDS	22C15
IRO GROUP INC., CHINA	22E10
JIANGSU FEYMER TECHNOLOGY CO., LTD., CHINA	22E87
JIANGSU GONGTANG CHEMICAL EQUIPMENT CO., LTD., CHINA	22E43
JIANGSU SAIDELI PHARMACEUTICAL MACHINERY CO., LTD., CHINA	22E35
JIANGYIN CHENGXING INDUSTRIAL GROUP CO., LTD., CHINA	22E75
JIAOCHENG KNLAN CHEMICAL CO., LTD., CHINA	22E76
LIANYUNGANG HONDIA IMP. & EXP. CO., LTD., CHINA	22E46
LUXI CHEMICAL GROUP CO., LTD., CHINA	22C45
MOSINTER GROUP LIMITED, CHINA	22E23
MUDANJIANG FENGDA CHEMICALS IMP. & EXP. CORP., CHINA	22E68
Neftegaz.RU, РОССИЯ	22D78
OFFICINA BOCEDI S.R.L, ITALY	22C52
QBEX LOGISTICS B.V, THE NETHERLANDS	22D40
SHANDONG AONA CHEMICAL CO., LTD., CHINA	22E28
SHANDONG TAIHE WATER TREATMENT TECHNOLOGIES CO., LTD., CHINA	22E25
SHANDONG XINTAI WATER TREATMENT TECHNOLOGY CO., LTD., CHINA	22E63
SICHUAN LESHAN FUHUA TONGDA AGRO-CHEMICAL TECHNOLOGY CO., LTD., CHINA	22E21
SIMO RESEARCH INSTITUTE OF ORGANIC CHEMISTRY, CHINA	22E84
SINOCHEM JIANGSU CO., LTD., CHINA	22E01
THE TNN DEVELOPMENT LIMITED, CHINA	22E40
TIANJIN HAISHENGWEIBANG FINE CHEMICAL CO., LTD., CHINA	22E31
TIANJIN XINZE FINE CHEMICAL CO., LTD., CHINA	22E16
TIANJIN YIDEJIACHENG GROUP CO., LTD., CHINA	22E45
XINJIANG SINOCHEM INDUSTRY-TRADE CO., LTD., CHINA	22E26
YANGZHONG SHENYANG HEAT EXCHANGE EQUIPMENT CO., LTD., CHINA	22E56

Павильон 2, зал 2 | Pavilion 2, Hall 2

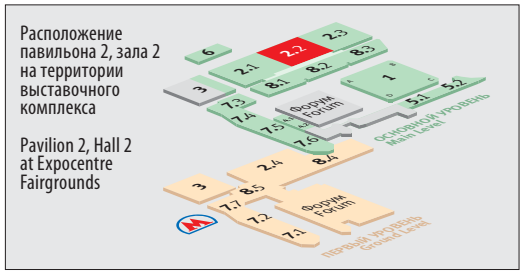

НАБЕРЕЖНАЯ РЕКИ МОСКВЫ
MOSKVA RIVER EMBANKMENT

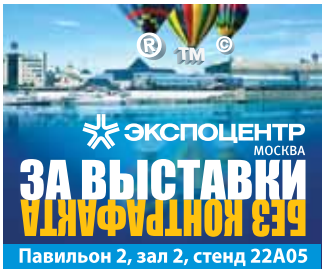

ZHANGJIAGANG FEIHANG INDUSTRY CO., LTD., CHINA	22E66
ZHUZHOU FLOTATION REAGENTS & CHEMICALS COMPANY LTD., CHINA	22E20
ZIBO PULISI CHEMICAL CO., LTD., CHINA	22E44
ZIBO RUIBAO CHEMICAL CO., LTD., CHINA	22E48
АЛЬБИОН, РОССИЯ	22D30
АР-СИ-СИ ГРУП, РОССИЯ	22D79
БАЛТИКА-ТРАНС, ООО, РОССИЯ	22A50

Павильон 2, зал 2 | Pavilion 2, Hall 2

БАШКИРСКАЯ СОДОВАЯ КОМПАНИЯ, ОАО, РОССИЯ	22C35
БАШХИМ, ТОРГОВЫЙ ДОМ, ООО, РОССИЯ	22C30
БЕЛНЕФТЕХИМ, КОНЦЕРН, БЕЛАРУСЬ	22B40
БЕЛШИНА, ОАО, БЕЛАРУСЬ	22B40
БОРГЕР, РОССИЯ	22B115
ГАММА-ПЛАСТ, ООО, РОССИЯ	22B01
ГПМ ХИМРЕСУРС, ООО, РОССИЯ	22C50
ГРОДНО АЗОТ, ОАО, БЕЛАРУСЬ	22B40
Группа ПОЛИПЛАСТИК, РОССИЯ	22C55
ДАУ ЮРОП ГМБХ, РОССИЯ	22C70
ЕДИНАЯ ТОРГОВАЯ СИСТЕМА, ГРУППА КОМПАНИЙ, РОССИЯ	22C40
ЗАВОД ГОРНОГО ВОСКА, ОАО, БЕЛАРУСЬ	22B40
ЗИРАКС, ООО, РОССИЯ	22D20
ИНФОТЕК-БАЛТИКА М, РОССИЯ	22A85
КАЗАНЬОРГСИНТЕЗ, ПАО, РОССИЯ	22B12
КЕМПАРТНЕРС, ООО, РОССИЯ	22A20
КОРПОРАЦИЯ ВСМПО-АВИСМА, ПАО, РОССИЯ	22B23
КРАТА, ПРОМЫШЛЕННАЯ ГРУППА, РОССИЯ	22D35
КУЙБЫШЕВАЗОТ, ОАО, РОССИЯ	22C25
ЛАКОКРАСКА, ОАО (Г. ЛИДА), БЕЛАРУСЬ	22B40
МИТО, ПКП, ООО, РОССИЯ	22E110
МОГИЛЕВХИМВОЛОКНО, ОАО, БЕЛАРУСЬ	22B40
МОЗЫРСКИЙ НЕФТЕПЕРЕРАБАТЫВАЮЩИЙ ЗАВОД, ОАО, БЕЛАРУСЬ	22B40
НИЖНЕКАМСКНЕФТЕХИМ, ПАО, РОССИЯ	22B15
НИКОХИМ, РОССИЯ	22B80
ОДЖИ ИНЖИНИРИНГ, ЗАО, РОССИЯ	22D80, 22D39
ПАМПЮНИОН, ООО, РОССИЯ	22D60
ПЛАТФОРМА, ООО, РОССИЯ	22B05
ПОЛИМЕРНЫЕ МАТЕРИАЛЫ. ИЗДЕЛИЯ, ОБОРУДОВАНИЕ, ТЕХНОЛОГИИ, РОССИЯ	22D76
ПЭЙНТ-МЕДИА, ООО, РОССИЯ	22B45
ПЭРА ПЛАСТИК (ТОРГОВАЯ МАРКА), РОССИЯ	22C10
РУСХИМСЕТЬ, ЗАО, РОССИЯ	22D55
СБК, ООО, РОССИЯ	22C20
СветлогорскХимволокно, ОАО, БЕЛАРУСЬ	22B40
СОЛЬВЕЙ ВОСТОК, ООО, РОССИЯ	22B65
СПЕЦТРАНСГАРАНТ, ООО, РОССИЯ	22D37, 22D75
ТАИФ-НК, ОАО, РОССИЯ	22B10
ТЕКСА, РОССИЯ	22C85
ТЕХНОКОМ ИНЖИНИРИНГ ГМБХ, РОССИЯ	22C52
УРАЛКАЛИЙ, ПАО, РОССИЯ	22B20
ФЕРРУМ, ООО, РОССИЯ	22B72
ФЛЮИД-ЛАЙН, РОССИЯ	22D10
ХИМИЧЕСКИЙ ФАКУЛЬТЕТ МГУ ИМЕНИ М. В. ЛОМОНОСОВА, РОССИЯ	22B24
ХИМИЯ И ЖИЗНЬ — XXI ВЕК, ЖУРНАЛ, РОССИЯ	22D77
ХИМПЭК, ГРУППА КОМПАНИЙ, РОССИЯ	22B25
ЦЕНТР ПОДДЕРЖКИ ЭКСПОРТА РЕСПУБЛИКИ ТАТАРСТАН, РОССИЯ	22B17
ШАГ, ЗАО, РОССИЯ	22B24
ЭВОНИК ИНДАСТРИЗ (ООО «ЭВОНИК ХИМИЯ»), РОССИЯ	22B50
ЭКСИФ УОРЛДУАЙД, ИНК, РОССИЯ	22D47
«ЭКСПОЦЕНТР» ЗА ВЫСТАВКИ БЕЗ КОНТРАФАКТА, РОССИЯ	22A05
ЭНЕРГОМАШ, АКЦИОНЕРНОЕ ОБЩЕСТВО, РОССИЯ	22B22
ЭНЕРГОРЕСУРС, ООО, РОССИЯ	22D22

Павильон 2, зал 3 | Pavilion 2, Hall 3

EKATO Russia GmbH, GERMANY	23D35
HEBEI DAPENG PHARM & CHEM CO. LTD., CHINA	23A65
INTERBULK GROUP, THE NETHERLANDS	23B72
KRICON GROUP, THE NETHERLANDS	23B70
LANGFANG LONGYU CHEMICAL CO., LTD., CHINA	23F60
PLASTICON COMPOSITES, THE NETHERLANDS	23D67
SEA CONNECT, LITHUANIA	23B50
WUHAN RISON TRADING CO., LTD., CHINA	23A62
АКИКО, РОССИЯ	23F92
АПО АЛЕКО-ПОЛИМЕРЫ, ООО, РОССИЯ	23D55
АСТЕРИАС, ООО, РОССИЯ	23D56
БАЛИТЕХ, РОССИЯ	23D60
БАРС-2, НПФ, ООО, РОССИЯ	23C58
БЛМ Синержи, РОССИЯ	23B90, 23C68
БРЕННТАГ, РОССИЯ	23E77
ГАЛРЕАХИМ, ПКФ, РОССИЯ	23F125
ДИММИД, РОССИЯ	23D25
ДОМАНОВСКИЙ ПРОИЗВОДСТВЕННО-ТОРГОВЫЙ КОМБИНАТ, ОАО, БЕЛАРУСЬ	23F112
ДОНКАРБ ГРАФИТ, ООО, РОССИЯ	23E55
ЗАВОД ПРЕСС-ФОРМ КАЛУЖСКИЙ, ООО, РОССИЯ	23F90
ИНСТИТУТ ХИМИИ КОМИ НАУЧНОГО ЦЕНТРА УРАЛЬСКОГО ОТДЕЛЕНИЯ РОССИЙСКОЙ АКАДЕМИИ НАУК, ФЕДЕРАЛЬНОЕ ГОСУДАРСТВЕННОЕ БЮДЖЕТНОЕ УЧРЕЖДЕНИЕ НАУКИ (ИНСТИТУТ ХИМИИ КОМИ НЦ УРО РАН), РОССИЯ	23B69
КазАзот, ТОО, КАЗАХСТАН	23D80
КАЗФОСФАТ, ТОО, КАЗАХСТАН	23D80
КАСКАД, ООО, РОССИЯ	23E72
КВАНТУМ КОЛОРС, ООО, РОССИЯ	23E52
КРАСНЫЙ ОКТЯБРЬ, ФАСТОВСКИЙ ЗАВОД ХИМИЧЕСКОГО МАШИНОСТРОЕНИЯ, НПО, ООО, РОССИЯ	23C67
ЛАБХИМТЕХ, ООО, РОССИЯ	23E78
ЛАКУС-ГРУПП, ООО, РОССИЯ	23A60
ЛАНТАН, ЦЕНТР ТЕХНОЛОГИЙ, ООО, РОССИЯ	23F54
ЛГ АВТОМАТИКА, ПНФ, ООО, РОССИЯ	23F110
ЛКМ-ПРЕСС, ИЗДАТЕЛЬСТВО, РОССИЯ	23F61
МАШИНОСТРОИТЕЛЬНАЯ КОМПАНИЯ ВСЕЛУГ, ООО, РОССИЯ	23E57
МЕДИАНА-ФИЛЬТР, НПК, ЗАО, РОССИЯ	23E65
МОСКОВСКИЙ ГОСУДАРСТВЕННЫЙ УНИВЕРСИТЕТ ТОНКИХ ХИМИЧЕСКИХ ТЕХНОЛОГИЙ ИМ. М.В. ЛОМОНОСОВА, РОССИЯ	23C22

Павильон 2, зал 3 | Pavilion 2, Hall 3

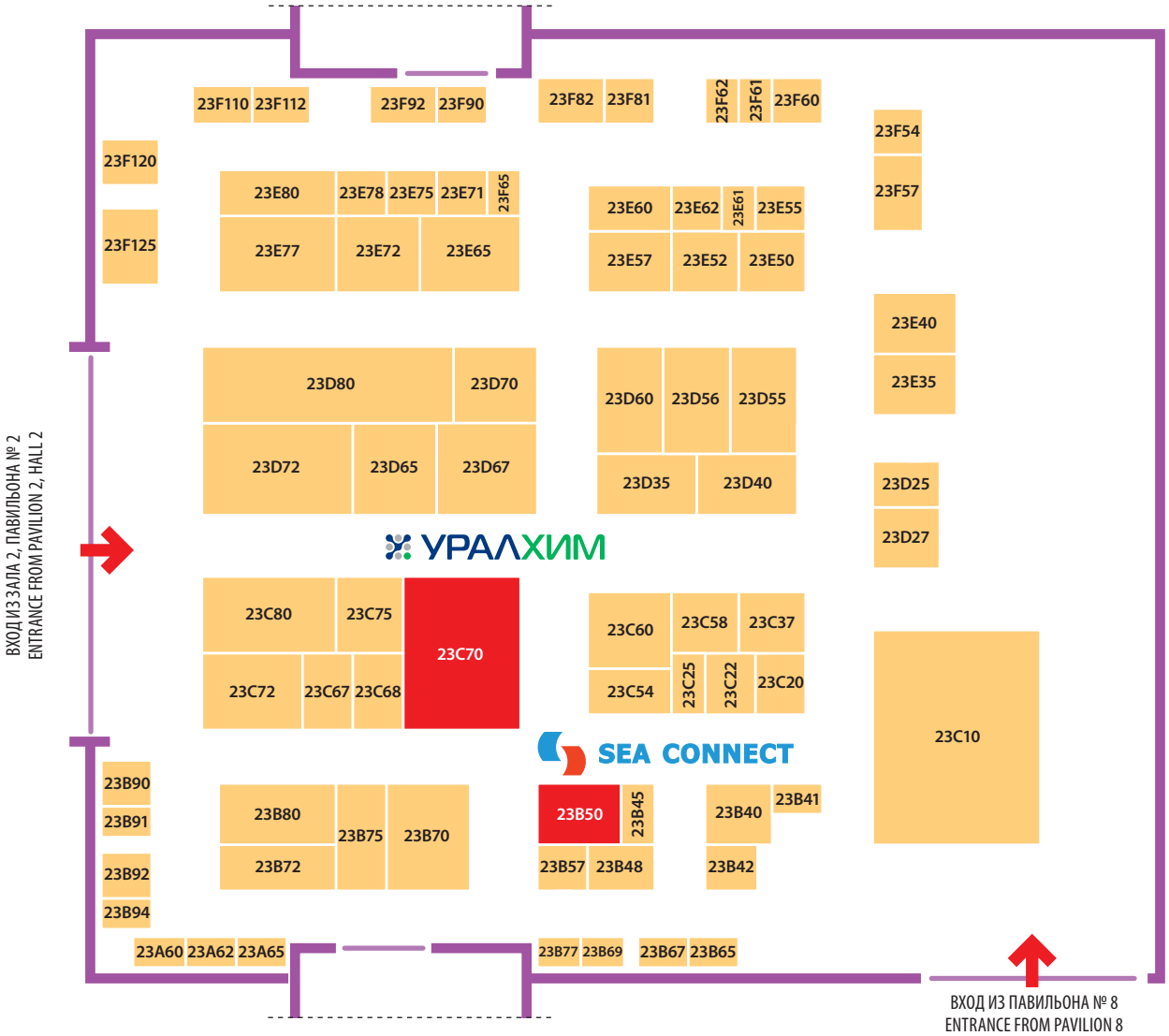

НАБЕРЕЖНАЯ РЕКИ МОСКВЫ
MOSKVA RIVER EMBANKMENT

НАУЧНО-ИССЛЕДОВАТЕЛЬСКИЙ И ПРОЕКТНЫЙ ИНСТИТУТ АЗОТНОЙ ПРОМЫШЛЕННОСТИ И ПРОДУКТОВ ОРГАНИЧЕСКОГО СИНТЕЗА, ОАО (ОАО «ГИАП»), РОССИЯ 23C37

НАЦИОНАЛЬНЫЙ ИССЛЕДОВАТЕЛЬСКИЙ ТОМСКИЙ ГОСУДАРСТВЕННЫЙ УНИВЕРСИТЕТ, ФЕДЕРАЛЬНОЕ ГОСУДАРСТВЕННОЕ АВТОНОМНОЕ ОБРАЗОВАТЕЛЬНОЕ УЧРЕЖДЕНИЕ ВЫСШЕГО ОБРАЗОВАНИЯ, РОССИЯ 23B42

НАЦИОНАЛЬНЫЙ ИССЛЕДОВАТЕЛЬСКИЙ ТОМСКИЙ ПОЛИТЕХНИЧЕСКИЙ УНИВЕРСИТЕТ, ФГАОУ ВО, РОССИЯ 23B67

НЕФТЕГАЗХИМКОМПЛЕКТ, ООО, РОССИЯ 23D27

НИИ ПОЛИМЕРОВ, ФГУП, РОССИЯ 23B45

НОВОПЭК, ТОО, КАЗАХСТАН 23E80

НОВОТРОИЦКИЙ ЗАВОД ХРОМОВЫХ СОЕДИНЕНИЙ, ОАО, РОССИЯ 23E71

НОРКЕМ (ООО «ЗАВОД СИНТАНОЛОВ»), РОССИЯ 23C72

ОКАХИМ, КОМПАНИЯ, ООО, РОССИЯ 23B80

Расположение павильона 2, зала 3 на территории выставочного комплекса

Pavilion 2, Hall 3 at Expocentre Fairgrounds

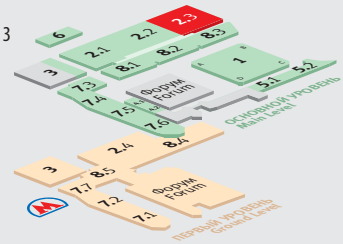

Павильон 2, зал 3 | Pavilion 2, Hall 3

ОЛЬМАКС, РОССИЯ	23F120
ОФИЦИАЛЬНОЕ ПРЕДСТАВИТЕЛЬСТВО GEMÜ В РОССИИ, РОССИЯ	23D70
ПЕРМСКИЙ ГОСУДАРСТВЕННЫЙ НАЦИОНАЛЬНЫЙ ИССЛЕДОВАТЕЛЬСКИЙ УНИВЕРСИТЕТ, РОССИЯ	23C20
ПИЩМАШСЕРВИС, РОССИЯ	23E50
ПОЛИМЕХ, РОССИЯ	23E60
ПрогрессГрупп, ООО, УКРАИНА	23E35
РЕАТЭКС, ОАО, РОССИЯ	23C80
РОССИЙСКИЙ СОЮЗ ПРОИЗВОДИТЕЛЕЙ ХИМИЧЕСКИХ СРЕДСТВ ЗАЩИТЫ РАСТЕНИЙ, РОССИЯ	23C54
РОССИЙСКИЙ ХИМИКО-ТЕХНОЛОГИЧЕСКИЙ УНИВЕРСИТЕТ ИМ. Д.И. МЕНДЕЛЕЕВА, ФГБОУ ВО, РОССИЯ	23B48
РОССИЙСКО-КАЗАХСКАЯ ФОСФОРНАЯ КОМПАНИЯ, ООО, РОССИЯ	23D80
РусИранЭкспо, РОССИЯ	23F65
РУСРЕДМЕТ, НПК, ООО, РОССИЯ	23F62
САНКТ-ПЕТЕРБУРГСКИЙ ГОСУДАРСТВЕННЫЙ ТЕХНОЛОГИЧЕСКИЙ ИНСТИТУТ (ТЕХНИЧЕСКИЙ УНИВЕРСИТЕТ) — СПБГТИ (ТУ), РОССИЯ	23B65
СИГМ ПЛЮС ИНЖИНИРИНГ, ООО, РОССИЯ	23E40
СКОРОПУСКОВСКИЙ СИНТЕЗ, ООО, РОССИЯ	23F57
СЛР-КЕМИКАЛ, РОССИЯ	23F81
СОЛАН-Д, РОССИЯ	23B75
СТАЛТА, ООО, РОССИЯ	23E75
СТР, ООО, РОССИЯ	23D65
ТВЕРСКОЙ ГОСУДАРСТВЕННЫЙ УНИВЕРСИТЕТ, ФЕДЕРАЛЬНОЕ ГОСУДАРСТВЕННОЕ ОБРАЗОВАТЕЛЬНОЕ УЧРЕЖДЕНИЕ ВЫСШЕГО ОБРАЗОВАНИЯ, РОССИЯ	23B41
ТЭКО-ФИЛЬТР, ПРОИЗВОДСТВЕННОЕ ПРЕДПРИЯТИЕ, ООО, РОССИЯ	23B94
УРАЛХИМ, ОБЪЕДИНЕННАЯ ХИМИЧЕСКАЯ КОМПАНИЯ, РОССИЯ	23C70
УРАЛХИМПРОМ, ООО, РОССИЯ	23D40
ФИТ ГРУПП, ООО, РОССИЯ	23F82
ФосАгро, РОССИЯ	23D72
ХАХ ЛАНГЕ, ООО, РОССИЯ	23C60
ХИМ-КУРЬЕР, РОССИЯ	23B92
ХИМАЛЬЯНС, ГРУППА КОМПАНИЙ, ООО, РОССИЯ	23B40
ХИМПОСТАВЩИК М, ЗАО, РОССИЯ	23C75
ХИМПОСТАВЩИК-ДОН, ООО, РОССИЯ	23C75
ЭКОИНСТРУМЕНТ, ООО, РОССИЯ	23C60
ЭЛЕКТРОХИМПЛАСТ, ООО, РОССИЯ	23E62
ЮВС, ЗАВОД НЕСТАНДАРТНОГО ОБОРУДОВАНИЯ, РОССИЯ	23B91
ЮГОРСКИЙ ГОСУДАРСТВЕННЫЙ УНИВЕРСИТЕТ, ФЕДЕРАЛЬНОЕ ГОСУДАРСТВЕННОЕ БЮДЖЕТНОЕ ОБРАЗОВАТЕЛЬНОЕ УЧРЕЖДЕНИЕ ВЫСШЕГО ПРОФЕССИОНАЛЬНОГО ОБРАЗОВАНИЯ, РОССИЯ	23B77
ЯСНОПОЛЯНСКАЯ ФАБРИКА ТАРЫ И УПАКОВКИ, ООО, РОССИЯ	23B57

Павильон 8, зал 1 | Pavilion 8, Hall 1

ESCO MICRO, SINGAPORE	81A45
FRITSCH, GERMANY	81B65
IKA-WERKE GMBH & CO. KG, GERMANY	81C80
ROUSSELET ROBATEL, FRANCE	81A50
SHIMADZU EUROPA GMBH, GERMANY	81B70
VMA-GETZMANN GMBH, GERMANY	81C68
WALDNER, GERMANY	81B27
Аджилент Текнолоджиз, ООО, РОССИЯ	81C55
АНАЛИТ ПРОДАКТС, ООО, РОССИЯ	81A80
АНАЛИТИКА, ЖУРНАЛ, РОССИЯ	81B18
БИЗНЕС & КЛАСС, ДЕЛОВОЙ ЖУРНАЛ, РОССИЯ	81C56
БиоСистемы, ООО, РОССИЯ	81A01
БИОХИМпро, ООО, РОССИЯ	81D20
БРУКЕР, ООО, РОССИЯ	81C45
ВЕРДЕР САЙНТИФИК, ООО, РОССИЯ	81C75
ВИБРА РУС, ООО, ОФИЦИАЛЬНЫЙ ПРЕДСТАВИТЕЛЬ SHINKO DENSHI CO. LTD. В РОССИИ, РОССИЯ	81B62
ВОДА: ХИМИЯ И ЭКОЛОГИЯ, ЖУРНАЛ, РОССИЯ	81C56
ДИАЭМ, РОССИЯ	81A40
ЗЕРЦ МЕДИКАЛ, КОМПАНИЯ, РОССИЯ	81A60
КАУЧУК И РЕЗИНА, ИЗДАТЕЛЬСТВО, ООО (ООО «КИР»), РОССИЯ	81B20
КУПАВНАРЕАКТИВ, ЗАО, РОССИЯ	81B50
ЛАБОРАТОРНОЕ И НАУЧНОЕ ОБОРУДОВАНИЕ, ООО, РОССИЯ	81A15
ЛАБСКЛАД, ООО, РОССИЯ	81B30
ЛАБТЕХ, КОМПАНИЯ, ООО, РОССИЯ	81B26
ЛАБХИМТЕХ, ООО, РОССИЯ	81D87
ЛАУДА ВОСТОК, ООО, РОССИЯ	81A10
ЛЕНРЕАКТИВ, ЗАО, РОССИЯ	81B50
МЕТА-ХРОМ, НПФ, ООО, РОССИЯ	81C01
МИХАЙЛОВСКИЙ ЗАВОД ХИМИЧЕСКИХ РЕАКТИВОВ, ООО, РОССИЯ	81C05
НАУЧНО-ИССЛЕДОВАТЕЛЬСКИЙ ИНСТИТУТ ТЕХНИКО-ЭКОНОМИЧЕСКИХ ИССЛЕДОВАНИЙ (НИИТЭХИМ), ОАО, РОССИЯ	81B55
НЕВАРЕАКТИВ, ООО, РОССИЯ	81B50
НЕДРА, ИЗДАТЕЛЬСКИЙ ДОМ, РОССИЯ	81C26
НИКОЛАБ, РОССИЯ	81B40
ОБЪЕДИНЕННЫЙ СТЕНД СМИ	81C35
Олфолаб.ру, РОССИЯ	81A20
ПЛАСТИКС, РОССИЯ	81C27
ПраймКемикалсГрупп, РОССИЯ	81C40
ПРОФЕССИЯ, ЦЕНТР ОБРАЗОВАТЕЛЬНЫХ ПРОГРАММ, ООО, РОССИЯ	81C62
ПРОМХИМПЕРМЬ, ЗАО, РОССИЯ	81B50
РАДОНИКА, ООО, РОССИЯ	81C77
РАЗРАБОТКА И РЕГИСТРАЦИЯ ЛЕКАРСТВЕННЫХ СРЕДСТВ, ЖУРНАЛ, РОССИЯ	81C57
РЕАТОРГ, РОССИЯ	81C32

Павильон 8, зал 1 | Pavilion 8, Hall 1

Специализированная выставка «Хим-Лаб-Аналит – 2015»
Chem-Lab-Analyt 2015 Specialized Exhibition

РОСХИМРЕАКТИВ, НЕКОММЕРЧЕСКОЕ ПАРТНЕРСТВО, РОССИЯ 81B50
САРТОРОС, РОССИЯ 81B10
СЕРВИСЛАБ, КОМПАНИЯ, РОССИЯ 81A65
СИМЕКС, НПФ, ООО, РОССИЯ 81B01
СНОЛ-ТЕРМ, КОММЕРЧЕСКАЯ ОРГАНИЗАЦИЯ С ИНОСТРАННЫМИ ИНВЕСТИЦИЯМИ В ФОРМЕ ОБЩЕСТВА С ОГРАНИЧЕННОЙ ОТВЕТСТВЕННОСТЬЮ (ООО «СНОЛ-ТЕРМ»), РОССИЯ 81A47
СОВТЕСТ АТЕ, ООО, РОССИЯ 81A75
СОКТРЕЙД ЛАБ, РОССИЯ 81D30
СПЕКТРОНИКА, ООО, РОССИЯ 81B80
ТЕРРИТОРИЯ «НЕФТЕГАЗ», РОССИЯ 81C25
ТИРИТ, ООО, РОССИЯ 81A50
ТРАВЕРС, МОСКВА, РОССИЯ 81B50
ФАРМАЦЕВТИЧЕСКИЕ ТЕХНОЛОГИИ И УПАКОВКА, ЖУРНАЛ, РОССИЯ 81B16
ФАРМКОНТРАКТ, ГРУППА КОМПАНИЙ, РОССИЯ 81C10
ХАЙДОЛЬФ РУС, ООО, РОССИЯ 81C70
ХИМАГРЕГАТ-МЕДИА, ООО, РОССИЯ 81C20
ХИМИЯ И БИЗНЕС — МЕЖДУНАРОДНЫЙ ХИМИЧЕСКИЙ ЖУРНАЛ, РОССИЯ 81B17
ХИММЕД, РОССИЯ 81B60, 81C60
ХИМРЕАКТИВСНАБ, ЗАО, РОССИЯ 81B50
ХРОМАТЭК, СКБ, ЗАО, РОССИЯ 81D80

Расположение павильона 8, зала 1 на территории выставочного комплекса

Pavilion 8, Hall 1 at Expocentre Fairgrounds

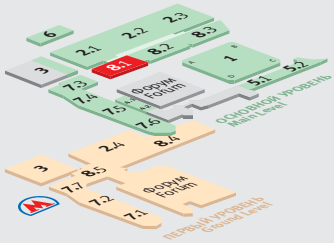

НАБЕРЕЖНАЯ РЕКИ МОСКВЫ
MOSKVA RIVER EMBANKMENT

ХРОМОС, ГРУППА КОМПАНИЙ, РОССИЯ 81D45
ХРОМСТЕКЛО СПБ, ООО, РОССИЯ 81C03
ЭКОС-1, АО, РОССИЯ 81B50
ЭКОХИМ, ООО, РОССИЯ 81B15
ЭКРОС-ИНЖИНИРИНГ, ЗАО, РОССИЯ 81C50
ЭЛЕМЕНТ, РОССИЯ 81D50

Здесь рождается краска

ИНТЕРЛАКОКРАСКА 2016

01–04.03

ЭКСПОЦЕНТР

20-я юбилейная международная специализированная выставка

10-й международный салон «Обработка поверхности. Защита от коррозии»

5-й международный салон «Покрытия со специальными свойствами»

Организатор: ЗАО «Экспоцентр»

При поддержке:
- Министерства промышленности и торговли РФ
- Российского химического общества им. Д.И. Менделеева
- Российского Союза химиков
- Ассоциации «Центрлак»

Под патронатом Торгово-промышленной палаты РФ

Россия, Москва, ЦВК «Экспоцентр»

www.interlak-expo.ru
www.interlakokraska.ru

Реклама 12+

Алфавитный список участников выставки
Alphabetical List of Exhibitors

ACE APPARATEBAU CONSTRUCTION & ENGINEERING GMBH	Пав. 2, Зал 2, Стенд 22D25
ACHIEVEMENT MARKETING INTERNATIONAL	Пав. 2, Зал 2, Стенд 22E15
AKW APPARATE + VERFAHREN GMBH	Пав. 2, Зал 1, Стенд 21A15
AKZO NOBEL N.V., THE NETHERLANDS, REPRESENTATIVE OFFICE IN MOSCOW	Пав. 2, Зал 2, Стенд 22C80
ALEXANDERWERK GMBH	Пав. 2, Зал 1, Стенд 21A25
ALLGAIER PROCESS TECHNOLOGY GMBH	Пав. 2, Зал 1, Стенд 21C53
AMIT INDUSTRIESYSTEME GMBH	Пав. 2, Зал 1, Стенд 21F44
ANDRITZ FLIESSBETT SYSTEME GMBH	Пав. 2, Зал 1, Стенд 21C70
ANDRITZ GOUDA	Пав. 2, Зал 1, Стенд 21C70
ANDRITZ KMPT GMBH	Пав. 2, Зал 1, Стенд 21C70
ANDRITZ SEPARATION GMBH	Пав. 2, Зал 1, Стенд 21C70
ANHUI ROYAL CHEMICAL CO., LTD.	Пав. 2, Зал 2, Стенд 22E33
ARKEMA	Пав. 2, Зал 2, Стенд 22D70
ARMTORG.RU (ЖУРНАЛ «ВЕСТНИК АРМАТУРЩИКА»)	Пав. 2, Зал 1, Стенд 21F72
AUMUND FÖRDERTECHNIK GMBH	Пав. 2, Зал 1, Стенд 21A20
AZO	Пав. 2, Зал 2, Стенд 22B70
BAOJI BAOYE TITANIUM-NICKEL INDUSTRY CO., LTD.	Пав. 2, Зал 2, Стенд 22E80
BERTSCHI	Пав. 2, Зал 2, Стенд 22B120
BEUMER GROUP GMBH & CO. KG	Пав. 2, Зал 1, Стенд 21B32
BINA GROUP	Пав. 2, Зал 2, Стенд 22A30
BINDER GMBH	Пав. 2, Зал 1, Стенд 21C52
BS&B SAFETY SYSTEMS	Пав. 2, Зал 1, Стенд 21E77
BULK LOGISTICS Sp. z o.o.	Пав. 2, Зал 1, Стенд 21F31
BÜRKERT-CONTROMATIC GMBH	Пав. 2, Зал 1, Стенд 21F74
BUSINESS FRANCE	Пав. 2, Зал 1, Стенд 21E37
BUSS-SMS-CANZLER GMBH	Пав. 2, Зал 1, Стенд 21B74
CCPIT SUB-COUNCIL OF CHEMICAL INDUSTRY	
Chemical & Fertilizer Industry engineering ("CFIe")	Пав. 2, Зал 1, Стенд 21E32
CHEMIEANLAGENBAU CHEMNITZ GMBH	Пав. 2, Зал 1, Стенд 21B51
CHINA JIANGSU INTERNATIONAL ECONOMIC-TECHNICAL COOPERATION GROUP LTD.	Пав. 2, Зал 2, Стенд 22E65
CHONGQING CHANGFENG CHEMICAL CO., LTD.	Пав. 2, Зал 2, Стенд 22E73
CHONGQING UNISPLENDOUR CHEMICAL CO., LTD.	Пав. 2, Зал 2, Стенд 22E82
CIDIC CO., LTD.	Пав. 2, Зал 2, Стенд 22E71
CONCETTI	Пав. 2, Зал 2, Стенд 22C52
DAHUA GROUP DALIAN GUANLIN INTERNATIONAL TRADE CO., LTD.	Пав. 2, Зал 2, Стенд 22E85
DAHUACHEM INTERNATIONAL ECONOMIC & TRADE CORP.	Пав. 2, Зал 2, Стенд 22E38
DALIAN BIO-CHEM COMPANY LIMITED	Пав. 2, Зал 2, Стенд 22E55
DALIAN DAPING OIL CHEMICALS CO., LTD.	Пав. 2, Зал 2, Стенд 22E83
DE DIETRICH PROCESS SYSTEMS	Пав. 2, Зал 1, Стенд 21C54
DECHEMA GESELLSCHAFT FÜR CHEMISCHE TECHNIK UND BIOTECHNOLOGIE E.V. (SOCIETY FOR CHEMICAL ENGINEERING AND BIOTECHNOLOGY)	Пав. 2, Зал 1, Стенд 21C95
DEN HARTOGH LOGISTICS	Пав. 2, Зал 2, Стенд 22A25
descote	Пав. 2, Зал 1, Стенд 21E30
DETHERM – THERMOPHYSICAL PROPERTY DATABASE	Пав. 2, Зал 1, Стенд 21C95
DONGYING HI-TECH SPRING CHEMICAL INDUSTRY CO., LTD.	Пав. 2, Зал 2, Стенд 22E53
DONGYING NUOER CHEMICAL CO., LTD.	Пав. 2, Зал 2, Стенд 22E41

DÜCHTING PUMPEN Maschinenfabrik & Co. KG	Пав. 2, Зал 1, Стенд 21A15
DÜKER GMBH & CO. KGAA (TE TECHNISCHES — EMAIL)	Пав. 2, Зал 1, Стенд 21E35
EKATO Russia GmbH	Пав. 2, Зал 3, Стенд 23D35
EPC ENGINEERING CONSULTING GMBH	Пав. 2, Зал 1, Стенд 21C30
ERMEFRET GMBH	Пав. 2, Зал 1, Стенд 21B72
ESCO MICRO	Пав. 8, Зал 1, Стенд 81A45
EUROPEAN FEDERATION OF CORROSION (EFC)	Пав. 2, Зал 1, Стенд 21C95
FAIRSKY INDUSTRIAL CO., LIMITED	Пав. 2, Зал 1, Стенд 21F48
FEIGE FILLING GMBH	Пав. 2, Зал 1, Стенд 21C50
FLUX-GERÄTE GMBH	Пав. 2, Зал 1, Стенд 21B50
FOSHAN DOUBLE CHEMICALS & DYESTUFFS CO., LTD.	Пав. 2, Зал 2, Стенд 22E36
FRITSCH	Пав. 8, Зал 1, Стенд 81B65
GEBRÜDER LÖDIGE MASCHINENBAU GMBH	Пав. 2, Зал 1, Стенд 21C55
GENSER SCIENTIFIC INSTRUMENTS E.K.	Пав. 2, Зал 1, Стенд 21E35
GEORGIN	Пав. 2, Зал 1, Стенд 21E34
GEROLDINGER GmbH	Пав. 2, Зал 1, Стенд 21E45
GKM SIEBTECHNIK GMBH	Пав. 2, Зал 1, Стенд 21B78
HAESAERTS INTERMODAL NV	Пав. 2, Зал 2, Стенд 22B75
HAINAN ZHONGXIN CHEMICAL CO. LTD.	Пав. 2, Зал 1, Стенд 21F62
HANRUI PUZER BULK HANDLING TECHNOLOGY (SHANGHAI) CO., LTD.	Пав. 2, Зал 2, Стенд 22E30
HAVER & BOECKER	Пав. 2, Зал 1, Стенд 21C50
HEBEI CHENGXIN CO., LTD.	Пав. 2, Зал 2, Стенд 22E78
HEBEI DAPENG PHARM & CHEM CO. LTD.	Пав. 2, Зал 3, Стенд 23A65
HEBEI MAOYUAN CHEMICAL INDUSTRY CO., LTD.	Пав. 2, Зал 2, Стенд 22D43
HERMETIC-Pumpen GmbH	Пав. 2, Зал 1, Стенд 21B30
HONGYE HOLDING GROUP CORP., LTD.	Пав. 2, Зал 2, Стенд 22E18
HOSOKAWA ALPINE AKTIENGESELLSCHAFT	Пав. 2, Зал 1, Стенд 21A10
HOSOKAWA MICRON B.V.	Пав. 2, Зал 1, Стенд 21A10
HOSOKAWA MICRON B.V.	Пав. 2, Зал 1, Стенд 21A10
HOYER GMBH	Пав. 2, Зал 1, Стенд 21B52
HUANGHUA PENGFA CHEMICAL CO. LTD.	Пав. 2, Зал 1, Стенд 21F42
HUNTSMAN (NETHERLANDS) B.V., REPRESENTATIVE OFFICE OF PRIVATE LIMITED LIABILITY COMPANY IN MOSCOW	Пав. 2, Зал 2, Стенд 22D65
ICL-IP Europe B.V.	Пав. 2, Зал 2, Стенд 22C15
IKA-WERKE GMBH & CO. KG	Пав. 8, Зал 1, Стенд 81C80
INTERBULK GROUP	Пав. 2, Зал 3, Стенд 23B72
IRO GROUP INC.	Пав. 2, Зал 2, Стенд 22E10
JIANGSU FEYMER TECHNOLOGY CO., LTD.	Пав. 2, Зал 2, Стенд 22E87
JIANGSU GONGTANG CHEMICAL EQUIPMENT CO., LTD.	Пав. 2, Зал 2, Стенд 22E43
JIANGSU SAIDELI PHARMACEUTICAL MACHINERY CO., LTD.	Пав. 2, Зал 2, Стенд 22E35
JIANGYIN CHENGXING INDUSTRIAL GROUP CO., LTD.	Пав. 2, Зал 2, Стенд 22E75
JIAOCHENG KNLAN CHEMICAL CO., LTD.	Пав. 2, Зал 2, Стенд 22E76
JULABO GMBH	Пав. 2, Зал 1, Стенд 21B76
JUMO GMBH & CO. KG	Пав. 2, Зал 1, Стенд 21C51
KISCHEMICALS LLC.	Пав. 2, Зал 1, Стенд 21E90
KNF NEUBERGER GMBH	Пав. 2, Зал 1, Стенд 21B90
KREMSMÜLLER INDUSTRIEANLAGENBAU GMBH	Пав. 2, Зал 1, Стенд 21B77
KRICON GROUP	Пав. 2, Зал 3, Стенд 23B70
LANGFANG LONGYU CHEMICAL CO., LTD.	Пав. 2, Зал 3, Стенд 23F60
LEWA	Пав. 2, Зал 1, Стенд 21D32
LIANYUNGANG HONDIA IMP. & EXP. CO., LTD.	Пав. 2, Зал 2, Стенд 22E46
LÖDIGE MASCHINENBAU GMBH	Пав. 2, Зал 1, Стенд 21C55
LUXI CHEMICAL GROUP CO., LTD.	Пав. 2, Зал 2, Стенд 22C45
MASCHINENFABRIK GUSTAV EIRICH GMBH & SO KG	Пав. 2, Зал 1, Стенд 21F84
MASCHINENFABRIK KÖPPERN GMBH & CO. KG	Пав. 2, Зал 1, Стенд 21E45
MESSE DÜSSELDORF GMBH	Пав. 2, Зал 1, Стенд 21B30
MOSINTER GROUP LIMITED	Пав. 2, Зал 2, Стенд 22E23
MUDANJIANG FENGDA CHEMICALS IMP. & EXP. CORP.	Пав. 2, Зал 2, Стенд 22E68
MUNSCH CHEMIE-PUMPEN GMBH	Пав. 2, Зал 1, Стенд 21E95
NEA GROUP	Пав. 2, Зал 1, Стенд 21E45
Neftegaz.RU	Пав. 2, Зал 2, Стенд 22D78
NEOLÓGICA	Пав. 2, Зал 1, Стенд 21G76
NERAK GMBH FÖRDERTECHNIK	Пав. 2, Зал 1, Стенд 21B75
NETZSCH TROCKENMAHLTECHNIK GMBH	Пав. 2, Зал 1, Стенд 21C32
NETZSCH-FEINMAHLTECHNIK GMBH	Пав. 2, Зал 1, Стенд 21C32
NORMAG LABOR- UND PROZESSTECHNIK GMBH	Пав. 2, Зал 1, Стенд 21E35
OFFICINA BOCEDI S.R.L	Пав. 2, Зал 2, Стенд 22C52
ORGANICA FEINCHEMIE GMBH	Пав. 2, Зал 1, Стенд 21B91
PALLMANN MASCHINENFABRIK GMBH & CO.KG	Пав. 2, Зал 1, Стенд 21E45
PIERALISI MOSCOW REPRESENTATIVE OFFICE	Пав. 2, Зал 1, Стенд 21C90
PLASTICON COMPOSITES	Пав. 2, Зал 3, Стенд 23D67
POITTEMILL ENGINEERING	Пав. 2, Зал 1, Стенд 21E31
POLYTECH PRO-M ENGINEERING	Пав. 2, Зал 1, Стенд 21F66
PROJECT MATERIALS ENERGY SERVICES GMBH	Пав. 2, Зал 1, Стенд 21C73
PROMINENT GMBH	Пав. 2, Зал 1, Стенд 21C33
QBEX LOGISTICS B.V	Пав. 2, Зал 2, Стенд 22D40
QINGDAO NPA INDUSTRY CO., LTD.	Пав. 2, Зал 1, Стенд 21F25
REACHLaw	Пав. 2, Зал 1, Стенд 21G37

REMA TIP TOP AG	Пав. 2, Зал 1, Стенд 21F76
RHEWUM GmbH	Пав. 2, Зал 1, Стенд 21E45
ROTEX	Пав. 2, Зал 1, Стенд 21E70
ROUSSELET ROBATEL	Пав. 8, Зал 1, Стенд 81A50
RPA PROCESS	Пав. 2, Зал 1, Стенд 21E33
RUWAC GMBH	Пав. 2, Зал 1, Стенд 21F32
SCHADE LAGERTECHNIK GMBH	Пав. 2, Зал 1, Стенд 21A20
SCHMIDT+CLEMENS GMBH+CO. KG	Пав. 2, Зал 1, Стенд 21C73
SCHRAGE ROHRKETTENSYSTEM GMBH, CONVEYING SYSTEMS	Пав. 2, Зал 1, Стенд 21B71
SEA CONNECT	Пав. 2, Зал 3, Стенд 23B50
SEGLER FORDERANLAGEN MASCHINENFABRIK GMBH	Пав. 2, Зал 1, Стенд 21A30
SHANDONG AONA CHEMICAL CO., LTD.	Пав. 2, Зал 2, Стенд 22E28
SHANDONG TAIHE WATER TREATMENT TECHNOLOGIES CO., LTD.	Пав. 2, Зал 2, Стенд 22E25
SHANDONG XINTAI WATER TREATMENT TECHNOLOGY CO., LTD.	Пав. 2, Зал 2, Стенд 22E63
SHIMADZU EUROPA GMBH	Пав. 8, Зал 1, Стенд 81B70
SICHUAN LESHAN FUHUA TONGDA AGRO-CHEMICAL TECHNOLOGY CO., LTD.	Пав. 2, Зал 2, Стенд 22E21
SIEBTECHNIK GMBH	Пав. 2, Зал 1, Стенд 21B53
SIMO RESEARCH INSTITUTE OF ORGANIC CHEMISTRY	Пав. 2, Зал 2, Стенд 22E84
SINOCHEM JIANGSU CO., LTD.	Пав. 2, Зал 2, Стенд 22E01
SOLEX THERMAL SCIENCE INC.	Пав. 2, Зал 1, Стенд 21F36
SUZHOU SPLENDI INTERNATIONAL CO., LTD.	Пав. 2, Зал 1, Стенд 21E67
SWECO EUROPE	Пав. 2, Зал 1, Стенд 21D37
TEMA PROCESS B.V.	Пав. 2, Зал 1, Стенд 21B53
THALETEC GMBH	Пав. 2, Зал 1, Стенд 21E35
THE TNN DEVELOPMENT LIMITED	Пав. 2, Зал 2, Стенд 22E40
TIANJIN HAISHENGWEIBANG FINE CHEMICAL CO., LTD.	Пав. 2, Зал 2, Стенд 22E31
TIANJIN XINZE FINE CHEMICAL CO., LTD.	Пав. 2, Зал 2, Стенд 22E16
TIANJIN YIDEJIACHENG GROUP CO., LTD.	Пав. 2, Зал 2, Стенд 22E45
TOP INDUSTRIE	Пав. 2, Зал 1, Стенд 21E35, 21E36
TRANS TRADES LOGISTICS	Пав. 2, Зал 1, Стенд 21F65
TREMA VERFAHRENSTECHNIK GMBH	Пав. 2, Зал 1, Стенд 21G74
URACA GMBH & CO. KG	Пав. 2, Зал 1, Стенд 21B70
VACUUBRAND GMBH + CO KG	Пав. 2, Зал 1, Стенд 21C91
VIBRA MASCHINENFABRIK SCHULTHEIS GMBH & CO.	Пав. 2, Зал 1, Стенд 21B73
VMA-GETZMANN GMBH	Пав. 8, Зал 1, Стенд 81C68
WALDNER	Пав. 8, Зал 1, Стенд 81B27
WITEC HANDELS GMBH	Пав. 2, Зал 1, Стенд 21B91
WUHAN RISON TRADING CO., LTD.	Пав. 2, Зал 3, Стенд 23A62
XINJIANG SINOCHEM INDUSTRY-TRADE CO., LTD.	Пав. 2, Зал 2, Стенд 22E26
YANGZHONG SHENYANG HEAT EXCHANGE EQUIPMENT CO., LTD.	Пав. 2, Зал 2, Стенд 22E56
YINGKOU CITY XIANGYANG CATALYSTS CO. LTD.	Пав. 2, Зал 1, Стенд 21F30
ZHANGJIAGANG FEIHANG INDUSTRY CO., LTD.	Пав. 2, Зал 2, Стенд 22E66
ZHEJIANG TRUSTCOLOR CHEMICAL INDUSTRY CO. LTD.	Пав. 2, Зал 1, Стенд 21F54
ZHUZHOU FLOTATION REAGENTS & CHEMICALS COMPANY LTD.	Пав. 2, Зал 2, Стенд 22E20
ZIBO PULISI CHEMICAL CO., LTD.	Пав. 2, Зал 2, Стенд 22E44
ZIBO RUIBAO CHEMICAL CO., LTD.	Пав. 2, Зал 2, Стенд 22E48
Аджилент Текнолоджиз, ООО	Пав. 8, Зал 1, Стенд 81C55
АКИКО	Пав. 2, Зал 3, Стенд 23F92
АЛЬБИОН	Пав. 2, Зал 2, Стенд 22D30
АНАЛИТ ПРОДАКТС, ООО	Пав. 8, Зал 1, Стенд 81A80
АНАЛИТИКА, ЖУРНАЛ	Пав. 8, Зал 1, Стенд 81B18
АПО АЛЕКО-ПОЛИМЕРЫ, ООО	Пав. 2, Зал 3, Стенд 23D55
АР-СИ-СИ ГРУП	Пав. 2, Зал 2, Стенд 22D79
АСТЕРИАС, ООО	Пав. 2, Зал 3, Стенд 23D56
БАЛИТЕХ	Пав. 2, Зал 3, Стенд 23D60
БАЛТИКА-ТРАНС, ООО	Пав. 2, Зал 2, Стенд 22A50
БАРС-2, НПФ, ООО	Пав. 2, Зал 3, Стенд 23C58
БАШКИРСКАЯ СОДОВАЯ КОМПАНИЯ, ОАО	Пав. 2, Зал 2, Стенд 22C35
БАШХИМ, ТОРГОВЫЙ ДОМ, ООО	Пав. 2, Зал 2, Стенд 22C30
БЕЛНЕФТЕХИМ, КОНЦЕРН	Пав. 2, Зал 2, Стенд 22B40
БЕЛШИНА, ОАО	Пав. 2, Зал 2, Стенд 22B40
БИЗНЕС & КЛАСС, ДЕЛОВОЙ ЖУРНАЛ	Пав. 8, Зал 1, Стенд 81C56
БиоСистемы, ООО	Пав. 8, Зал 1, Стенд 81A01
БИОХИМпро, ООО	Пав. 8, Зал 1, Стенд 81D20
БЛМ Синержи	Пав. 2, Зал 3, Стенд 23B90, 23C68
БОРГЕР	Пав. 2, Зал 2, Стенд 22B115
БРЕНД ДЕВЕЛОПМЕНТ, ООО	Пав. 2, Зал 1, Стенд 21G40
БРЕННТАГ	Пав. 2, Зал 3, Стенд 23E77
БРУКЕР, ООО	Пав. 8, Зал 1, Стенд 81C45
БУШ ВАКУУМ РУССИА, ООО	Пав. 2, Зал 1, Стенд 21F64
ВЕРДЕР САЙНТИФИК, ООО	Пав. 8, Зал 1, Стенд 81C75
ВЕСТСНАБ, ЖУРНАЛ	Пав. 8, Зал 1, Стенд 81C35
ВИБРА РУС, ООО, ОФИЦИАЛЬНЫЙ ПРЕДСТАВИТЕЛЬ SHINKO DENSHI CO. LTD. В РОССИИ	Пав. 8, Зал 1, Стенд 81B62
ВИКА МЕРА, АО	Пав. 2, Зал 1, Стенд 21E75
ВОДА: ХИМИЯ И ЭКОЛОГИЯ, ЖУРНАЛ	Пав. 8, Зал 1, Стенд 81C56
ГАЛРЕАХИМ, ПКФ	Пав. 2, Зал 3, Стенд 23F125
ГАММА-ПЛАСТ, ООО	Пав. 2, Зал 2, Стенд 22B01
ГНИИХТЭОС, ГНЦ РФ	Пав. 2, Зал 1, Стенд 21G30
ГПМ ХИМРЕСУРС, ООО	Пав. 2, Зал 2, Стенд 22C50
ГРОДНО АЗОТ, ОАО	Пав. 2, Зал 2, Стенд 22B40

Группа ПОЛИПЛАСТИК	Пав. 2, Зал 2, Стенд 22C55
ДАУ ЮРОП ГМБХ	Пав. 2, Зал 2, Стенд 22C70
ДЕФЕКТОСКОПИСТ.РУ, ООО	Пав. 8, Зал 1, Стенд 81C35
ДИАЭМ	Пав. 8, Зал 1, Стенд 81A40
ДИММИД	Пав. 2, Зал 3, Стенд 23D25
ДОМАНОВСКИЙ ПРОИЗВОДСТВЕННО-ТОРГОВЫЙ КОМБИНАТ, ОАО	Пав. 2, Зал 3, Стенд 23F112
ДОНКАРБ ГРАФИТ, ООО	Пав. 2, Зал 3, Стенд 23E55
ЕВРАЗИЙСКИЙ ХИМИЧЕСКИЙ РЫНОК, МЕЖДУНАРОДНЫЙ ДЕЛОВОЙ ЖУРНАЛ	Пав. 8, Зал 1, Стенд 81C35
ЕВРОПАКОМПЛЕКТСЕРВИС, ООО	Пав. 2, Зал 1, Стенд 21E35
ЕДИНАЯ ТОРГОВАЯ СИСТЕМА, ГРУППА КОМПАНИЙ	Пав. 2, Зал 2, Стенд 22C40
ЕТ-СЕРВИС, ООО	Пав. 2, Зал 1, Стенд 21D32
ЗАВКОМ-ИНЖИНИРИНГ, ООО	Пав. 2, Зал 1, Стенд 21D30
ЗАВОД ГОРНОГО ВОСКА, ОАО	Пав. 2, Зал 2, Стенд 22B40
ЗАВОД ПРЕСС-ФОРМ КАЛУЖСКИЙ, ООО	Пав. 2, Зал 3, Стенд 23F90
ЗЕРЦ МЕДИКАЛ, КОМПАНИЯ	Пав. 8, Зал 1, Стенд 81A60
ЗИРАКС, ООО	Пав. 2, Зал 2, Стенд 22D20
ЗУЛЬЦЕР НАСОСЫ, ЗАО	Пав. 2, Зал 1, Стенд 21E65
ЗУЛЬЦЕР ХЕМТЕХ, ООО	Пав. 2, Зал 1, Стенд 21E65
ИД «МИР КОМПОЗИТОВ», ООО	Пав. 8, Зал 1, Стенд 81C35
ИНСТИТУТ БИОХИМИЧЕСКОЙ ФИЗИКИ ИМ. Н. М. ЭМАНУЭЛЯ РОССИЙСКОЙ АКАДЕМИИ НАУК, ФЕДЕРАЛЬНОЕ ГОСУДАРСТВЕННОЕ БЮДЖЕТНОЕ УЧРЕЖДЕНИЕ НАУКИ (ИБХФ РАН)	Пав. 2, Зал 1, Стенд 21F80—82
ИНСТИТУТ КАТАЛИЗА ИМ. Г. К. БОРЕСКОВА СО РАН	Пав. 2, Зал 1, Стенд 21G80
ИНСТИТУТ ПРОБЛЕМ ПЕРЕРАБОТКИ УГЛЕВОДОРОДОВ СИБИРСКОГО ОТДЕЛЕНИЯ РОССИЙСКОЙ АКАДЕМИИ НАУК (ИППУ СО РАН), ФЕДЕРАЛЬНОЕ ГОСУДАРСТВЕННОЕ БЮДЖЕТНОЕ УЧРЕЖДЕНИЕ НАУКИ	Пав. 2, Зал 1, Стенд 21G80
ИНСТИТУТ ПРОБЛЕМ ХИМИЧЕСКОЙ ФИЗИКИ РАН, ФЕДЕРАЛЬНОЕ ГОСУДАРСТВЕННОЕ БЮДЖЕТНОЕ УЧРЕЖДЕНИЕ НАУКИ	Пав. 2, Зал 1, Стенд 21F82
ИНСТИТУТ ФИЗИКИ ТВЕРДОГО ТЕЛА РОССИЙСКОЙ АКАДЕМИИ НАУК (ИФТТ РАН), ФЕДЕРАЛЬНОЕ ГОСУДАРСТВЕННОЕ БЮДЖЕТНОЕ УЧРЕЖДЕНИЕ НАУКИ	Пав. 2, Зал 1, Стенд 21F82
ИНСТИТУТ ХИМИИ ВЫСОКОЧИСТЫХ ВЕЩЕСТВ ИМ. Г. Г. ДЕВЯТЫХ РОССИЙСКОЙ АКАДЕМИИ НАУК, ФЕДЕРАЛЬНОЕ ГОСУДАРСТВЕННОЕ БЮДЖЕТНОЕ УЧРЕЖДЕНИЕ НАУКИ (ИХВВ РАН)	Пав. 2, Зал 1, Стенд 21F82
ИНСТИТУТ ХИМИИ КОМИ НАУЧНОГО ЦЕНТРА УРАЛЬСКОГО ОТДЕЛЕНИЯ РОССИЙСКОЙ АКАДЕМИИ НАУК, ФЕДЕРАЛЬНОЕ ГОСУДАРСТВЕННОЕ БЮДЖЕТНОЕ УЧРЕЖДЕНИЕ НАУКИ (ИНСТИТУТ ХИМИИ КОМИ НЦ УРО РАН)	Пав. 2, Зал 3, Стенд 23B69
ИНСТИТУТ ХИМИИ НЕФТИ СИБИРСКОГО ОТДЕЛЕНИЯ РОССИЙСКОЙ АКАДЕМИИ НАУК, ФЕДЕРАЛЬНОЕ ГОСУДАРСТВЕННОЕ БЮДЖЕТНОЕ УЧРЕЖДЕНИЕ НАУКИ (ИХН СО РАН)	Пав. 2, Зал 1, Стенд 21G80
ИНСТИТУТ ХИМИИ СИЛИКАТОВ ИМ. И. В. ГРЕБЕНЩИКОВА РАН (ИХС РАН)	Пав. 2, Зал 1, Стенд 21F82
ИНСТИТУТ ЭЛЕМЕНТООРГАНИЧЕСКИХ СОЕДИНЕНИЙ ИМ. А. Н. НЕСМЕЯНОВА РАН, ФГБУН (ИНЭОС РАН)	Пав. 2, Зал 1, Стенд 21F82
ИНФОТЕК-БАЛТИКА М	Пав. 2, Зал 2, Стенд 22A85
КазАзот, ТОО	Пав. 2, Зал 3, Стенд 23D80
КАЗАНЬОРГСИНТЕЗ, ПАО	Пав. 2, Зал 2, Стенд 22B12
КАЗФОСФАТ, ТОО	Пав. 2, Зал 3, Стенд 23D80
КАСКАД, ООО	Пав. 2, Зал 3, Стенд 23E72
КАУЧУК И РЕЗИНА, ИЗДАТЕЛЬСТВО, ООО (ООО «КИР»)	Пав. 8, Зал 1, Стенд 81B20
КВАНТУМ КОЛОРС, ООО	Пав. 2, Зал 3, Стенд 23E52
КД СИСТЕМЫ И ОБОРУДОВАНИЕ, ООО	Пав. 2, Зал 1, Стенд 21G35
КЕМПАРТНЕРС, ООО	Пав. 2, Зал 2, Стенд 22A20
КЕРАМЕКС	Пав. 2, Зал 1, Стенд 21F56
КЗСК — СИЛИКОН, ОАО	Пав. 2, Зал 1, Стенд 21F52
КОМПРЕССОРНАЯ ТЕХНИКА И ПНЕВМАТИКА, НАУЧНО-ТЕХНИЧЕСКИЙ И ИНФОРМАЦИОННЫЙ ЖУРНАЛ	Пав. 8, Зал 1, Стенд 81C35
КОНВИНС, ЗАО	Пав. 2, Зал 1, Стенд 21F10
КОНРОП РУС	Пав. 2, Зал 1, Стенд 21D35
КОРПОРАЦИЯ ВСМПО-АВИСМА, ПАО	Пав. 2, Зал 2, Стенд 22B23
КОРРУС 2016	Пав. 2, Зал 1, Стенд 21C95
КРАСНЫЙ ОКТЯБРЬ, ФАСТОВСКИЙ ЗАВОД ХИМИЧЕСКОГО МАШИНОСТРОЕНИЯ, НПО, ООО	Пав. 2, Зал 3, Стенд 23C67
КРАТА, ПРОМЫШЛЕННАЯ ГРУППА	Пав. 2, Зал 2, Стенд 22D35
КУЙБЫШЕВАЗОТ, ОАО	Пав. 2, Зал 2, Стенд 22C25
КУЛТЕК, ООО	Пав. 2, Зал 1, Стенд 21F70
КУПАВНАРЕАКТИВ, ЗАО	Пав. 8, Зал 1, Стенд 81B50
ЛАБОРАТОРНОЕ И НАУЧНОЕ ОБОРУДОВАНИЕ, ООО	Пав. 8, Зал 1, Стенд 81A15
ЛАБСКЛАД, ООО	Пав. 8, Зал 1, Стенд 81B30
ЛАБТЕХ, КОМПАНИЯ, ООО	Пав. 8, Зал 1, Стенд 81B26
ЛАБХИМТЕХ, ООО	Пав. 2, Зал 3, Стенд 23E78, Пав. 8, Зал 1, Стенд 81D87
ЛАКОКРАСКА, ОАО (Г. ЛИДА)	Пав. 2, Зал 2, Стенд 22B40
ЛАКУС-ГРУПП, ООО	Пав. 2, Зал 3, Стенд 23A60
ЛАМЕЛ-777, ОДО	Пав. 2, Зал 1, Стенд 21G22
ЛАНТАН, ЦЕНТР ТЕХНОЛОГИЙ, ООО	Пав. 2, Зал 3, Стенд 23F54
ЛАУДА ВОСТОК, ООО	Пав. 8, Зал 1, Стенд 81A10
ЛГ АВТОМАТИКА, ПНФ, ООО	Пав. 2, Зал 3, Стенд 23F110
ЛЕНРЕАКТИВ, ЗАО	Пав. 8, Зал 1, Стенд 81B50
ЛКМ-ПРЕСС, ИЗДАТЕЛЬСТВО	Пав. 2, Зал 3, Стенд 23F61
МАШИНОСТРОИТЕЛЬНАЯ КОМПАНИЯ ВСЕЛУГ, ООО	Пав. 2, Зал 3, Стенд 23E57
МЕДИАНА-ФИЛЬТР, НПК, ЗАО	Пав. 2, Зал 3, Стенд 23E65
МЕТА-ХРОМ, НПФ, ООО	Пав. 8, Зал 1, Стенд 81C01
МИЛЛАБ, ООО	Пав. 2, Зал 1, Стенд 21E55
МИР ГАЛЬВАНИКИ	Пав. 8, Зал 1, Стенд 81C35

МИР НЕФТЕПРОДУКТОВ. ВЕСТНИК НЕФТЯНЫХ КОМПАНИЙ, ЖУРНАЛ — Пав. 8, Зал 1, Стенд 81C35
МИТО, ПКП, ООО — Пав. 2, Зал 2, Стенд 22E110
МИХАЙЛОВСКИЙ ЗАВОД ХИМИЧЕСКИХ РЕАКТИВОВ, ООО — Пав. 8, Зал 1, Стенд 81C05
МОГИЛЕВХИМВОЛОКНО, ОАО — Пав. 2, Зал 2, Стенд 22B40
МОЗЫРСКИЙ НЕФТЕПЕРЕРАБАТЫВАЮЩИЙ ЗАВОД, ОАО — Пав. 2, Зал 2, Стенд 22B40
МОСКОВСКИЙ ГОСУДАРСТВЕННЫЙ УНИВЕРСИТЕТ ТОНКИХ ХИМИЧЕСКИХ ТЕХНОЛОГИЙ ИМ. М. В. ЛОМОНОСОВА — Пав. 2, Зал 3, Стенд 23C22
НАУЧНО-ИССЛЕДОВАТЕЛЬСКИЙ И ПРОЕКТНЫЙ ИНСТИТУТ АЗОТНОЙ ПРОМЫШЛЕННОСТИ И ПРОДУКТОВ ОРГАНИЧЕСКОГО СИНТЕЗА, ОАО (ОАО «ГИАП») — Пав. 2, Зал 3, Стенд 23C37
НАУЧНО-ИССЛЕДОВАТЕЛЬСКИЙ ИНСТИТУТ ТЕХНИКО-ЭКОНОМИЧЕСКИХ ИССЛЕДОВАНИЙ (НИИТЭХИМ), ОАО — Пав. 8, Зал 1, Стенд 81B55
НАЦИОНАЛЬНЫЙ ИССЛЕДОВАТЕЛЬСКИЙ ТОМСКИЙ ГОСУДАРСТВЕННЫЙ УНИВЕРСИТЕТ, ФЕДЕРАЛЬНОЕ ГОСУДАРСТВЕННОЕ АВТОНОМНОЕ ОБРАЗОВАТЕЛЬНОЕ УЧРЕЖДЕНИЕ ВЫСШЕГО ОБРАЗОВАНИЯ — Пав. 2, Зал 3, Стенд 23B42
НАЦИОНАЛЬНЫЙ ИССЛЕДОВАТЕЛЬСКИЙ ТОМСКИЙ ПОЛИТЕХНИЧЕСКИЙ УНИВЕРСИТЕТ, ФГАОУ ВО — Пав. 2, Зал 3, Стенд 23B67
НЕВАРЕАКТИВ, ООО — Пав. 8, Зал 1, Стенд 81B50
НЕВАТОРГ — Пав. 2, Зал 1, Стенд 21E68
НЕДРА, ИЗДАТЕЛЬСКИЙ ДОМ — Пав. 8, Зал 1, Стенд 81C26
НЕФТЕГАЗХИМКОМПЛЕКТ, ООО — Пав. 2, Зал 3, Стенд 23D27
НЕФТЕХИММАШ (КО) ТД, ГРУППА КОМПАНИЙ ТЭФОС — Пав. 2, Зал 1, Стенд 21E50
НИЖНЕКАМСКНЕФТЕХИМ, ПАО — Пав. 2, Зал 2, Стенд 22B15
НИИ ПОЛИМЕРОВ, ФГУП — Пав. 2, Зал 3, Стенд 23B45
НИКОЛАБ — Пав. 8, Зал 1, Стенд 81B40
НИКОХИМ — Пав. 2, Зал 2, Стенд 22B80
НОВОПЭК, ТОО — Пав. 2, Зал 3, Стенд 23E80
НОВОТРОИЦКИЙ ЗАВОД ХРОМОВЫХ СОЕДИНЕНИЙ, ОАО — Пав. 2, Зал 3, Стенд 23E71
НОРКЕМ (ООО «ЗАВОД СИНТАНОЛОВ») — Пав. 2, Зал 3, Стенд 23C72
ОДЖИ ИНЖИНИРИНГ, ЗАО — Пав. 2, Зал 2, Стенд 22D80, 22D39
ОКАХИМ, КОМПАНИЯ, ООО — Пав. 2, Зал 3, Стенд 23B80
Олфолаб.ру — Пав. 8, Зал 1, Стенд 81A20
ОЛЬМАКС — Пав. 2, Зал 3, Стенд 23F120
ОФИЦИАЛЬНОЕ ПРЕДСТАВИТЕЛЬСТВО GEMÜ В РОССИИ — Пав. 2, Зал 3, Стенд 23D70
ПАМПЮНИОН, ООО — Пав. 2, Зал 2, Стенд 22D60
ПЕРМСКИЙ ГОСУДАРСТВЕННЫЙ НАЦИОНАЛЬНЫЙ ИССЛЕДОВАТЕЛЬСКИЙ УНИВЕРСИТЕТ — Пав. 2, Зал 3, Стенд 23C20
ПИЩМАШСЕРВИС — Пав. 2, Зал 3, Стенд 23E50
ПЛАСТИКС — Пав. 8, Зал 1, Стенд 81C27
ПЛАТФОРМА, ООО — Пав. 2, Зал 2, Стенд 22B05
ПОЛИМЕРНЫЕ МАТЕРИАЛЫ. ИЗДЕЛИЯ, ОБОРУДОВАНИЕ, ТЕХНОЛОГИИ — Пав. 2, Зал 2, Стенд 22D76
ПОЛИМЕХ — Пав. 2, Зал 3, Стенд 23E60
ПраймКемикалсГрупп — Пав. 8, Зал 1, Стенд 81C40
ПрогрессГрупп, ООО — Пав. 2, Зал 3, Стенд 23E35
ПРОМХИМПЕРМЬ, ЗАО — Пав. 8, Зал 1, Стенд 81B50
ПРОФЕССИЯ, ЦЕНТР ОБРАЗОВАТЕЛЬНЫХ ПРОГРАММ, ООО — Пав. 8, Зал 1, Стенд 81C62
ПЭЙНТ-МЕДИА, ООО — Пав. 2, Зал 2, Стенд 22B45
ПЭРА ПЛАСТИК (ТОРГОВАЯ МАРКА) — Пав. 2, Зал 2, Стенд 22C10
РАДОНИКА, ООО — Пав. 8, Зал 1, Стенд 81C77
РАЗРАБОТКА И РЕГИСТРАЦИЯ ЛЕКАРСТВЕННЫХ СРЕДСТВ, ЖУРНАЛ — Пав. 8, Зал 1, Стенд 81C57
РЕАТОРГ — Пав. 8, Зал 1, Стенд 81C32
РЕАТЭКС, ОАО — Пав. 2, Зал 3, Стенд 23C80
РЕГИОН, ООО — Пав. 2, Зал 1, Стенд 21E67
РОССИЙСКИЙ КОНСОРЦИУМ СОПИГ И БЭДФОРД ГРУПП — Пав. 2, Зал 1, Стенд 21G21
РОССИЙСКИЙ СОЮЗ ПРОИЗВОДИТЕЛЕЙ ХИМИЧЕСКИХ СРЕДСТВ ЗАЩИТЫ РАСТЕНИЙ — Пав. 2, Зал 3, Стенд 23C54
РОССИЙСКИЙ ХИМИКО-ТЕХНОЛОГИЧЕСКИЙ УНИВЕРСИТЕТ ИМ. Д. И. МЕНДЕЛЕЕВА, ФГБОУ ВО — Пав. 2, Зал 3, Стенд 23B48
РОССИЙСКО-КАЗАХСКАЯ ФОСФОРНАЯ КОМПАНИЯ, ООО — Пав. 2, Зал 3, Стенд 23D80
РОСХИМРЕАКТИВ, НЕКОММЕРЧЕСКОЕ ПАРТНЕРСТВО — Пав. 8, Зал 1, Стенд 81B50
РРТ, ООО — Пав. 2, Зал 1, Стенд 21G20
РУД РУССЛАНД КОНВЕЙЕРЫ И СИСТЕМЫ, ООО — Пав. 2, Зал 1, Стенд 21F86
РусИранЭкспо — Пав. 2, Зал 3, Стенд 23F65
РУСРЕДМЕТ, НПК, ООО — Пав. 2, Зал 3, Стенд 23F62
РУСХИМСЕТЬ, ЗАО — Пав. 2, Зал 2, Стенд 22D55
САНКТ-ПЕТЕРБУРГСКИЙ ГОСУДАРСТВЕННЫЙ ТЕХНОЛОГИЧЕСКИЙ ИНСТИТУТ (ТЕХНИЧЕСКИЙ УНИВЕРСИТЕТ) — СПБГТИ (ТУ) — Пав. 2, Зал 3, Стенд 23B65
САРТОРОС — Пав. 8, Зал 1, Стенд 81B10
СБК, ООО — Пав. 2, Зал 2, Стенд 22C20
СветлогорскХимволокно, ОАО — Пав. 2, Зал 2, Стенд 22B40
СЕРВИСЛАБ, КОМПАНИЯ — Пав. 8, Зал 1, Стенд 81A65
СИГМ ПЛЮС ИНЖИНИРИНГ, ООО — Пав. 2, Зал 3, Стенд 23E40
СИМЕКС, НПФ, ООО — Пав. 8, Зал 1, Стенд 81B01
СКОРОПУСКОВСКИЙ СИНТЕЗ, ООО — Пав. 2, Зал 3, Стенд 23F57
СЛР-КЕМИКАЛ — Пав. 2, Зал 3, Стенд 23F81
СНОЛ-ТЕРМ, КОММЕРЧЕСКАЯ ОРГАНИЗАЦИЯ С ИНОСТРАННЫМИ ИНВЕСТИЦИЯМИ В ФОРМЕ ОБЩЕСТВА С ОГРАНИЧЕННОЙ ОТВЕТСТВЕННОСТЬЮ (ООО «СНОЛ-ТЕРМ») — Пав. 8, Зал 1, Стенд 81A47
СОВТЕСТ АТЕ, ООО — Пав. 8, Зал 1, Стенд 81A75

СОКТРЕЙД ЛАБ	Пав. 8, Зал 1, Стенд 81D30
СОЛАН-Д	Пав. 2, Зал 3, Стенд 23B75
СОЛЬВЕЙ ВОСТОК, ООО	Пав. 2, Зал 2, Стенд 22B65
СПЕКТРОНИКА, ООО	Пав. 8, Зал 1, Стенд 81B80
СПЕЦПЛАСТ ГРУППА, ООО	Пав. 2, Зал 1, Стенд 21G33
СПЕЦТРАНСГАРАНТ, ООО	Пав. 2, Зал 2, Стенд 22D37, 22D75
СТАЛТА, ООО	Пав. 2, Зал 3, Стенд 23E75
СТР, ООО	Пав. 2, Зал 3, Стенд 23D65
ТАИФ-НК, ОАО	Пав. 2, Зал 2, Стенд 22B10
ТВЕРСКОЙ ГОСУДАРСТВЕННЫЙ УНИВЕРСИТЕТ, ФЕДЕРАЛЬНОЕ ГОСУДАРСТВЕННОЕ ОБРАЗОВАТЕЛЬНОЕ УЧРЕЖДЕНИЕ ВЫСШЕГО ОБРАЗОВАНИЯ	Пав. 2, Зал 3, Стенд 23B41
ТЕКСА	Пав. 2, Зал 2, Стенд 22C85
ТЕРРИТОРИЯ «НЕФТЕГАЗ»	Пав. 8, Зал 1, Стенд 81C25
ТЕХНОКОМ ИНЖИНИРИНГ ГМБХ	Пав. 2, Зал 2, Стенд 22C52
ТЕХНОФИЛЬТР, НПП, ООО	Пав. 2, Зал 1, Стенд 21F34
ТИРИТ, ООО	Пав. 8, Зал 1, Стенд 81A50
ТРАВЕРС, МОСКВА	Пав. 8, Зал 1, Стенд 81B50
ТРАНСФЭР	Пав. 2, Зал 1, Стенд 21F50
ТЭКО-ФИЛЬТР, ПРОИЗВОДСТВЕННОЕ ПРЕДПРИЯТИЕ, ООО	Пав. 2, Зал 3, Стенд 23B94
УРАЛКАЛИЙ, ПАО	Пав. 2, Зал 2, Стенд 22B20
УРАЛХИМ, ОБЪЕДИНЕННАЯ ХИМИЧЕСКАЯ КОМПАНИЯ	Пав. 2, Зал 3, Стенд 23C70
УРАЛХИМПРОМ, ООО	Пав. 2, Зал 3, Стенд 23D40
ФАРМАЦЕВТИЧЕСКИЕ ТЕХНОЛОГИИ И УПАКОВКА, ЖУРНАЛ	Пав. 8, Зал 1, Стенд 81B16
ФАРМКОНТРАКТ, ГРУППА КОМПАНИЙ	Пав. 8, Зал 1, Стенд 81C10
ФЕРРУМ, ООО	Пав. 2, Зал 2, Стенд 22B72
ФИЛИПП МАШИНЕРИ, ООО	Пав. 2, Зал 1, Стенд 21E45
ФИТ ГРУПП, ООО	Пав. 2, Зал 3, Стенд 23F82
ФЛЮИД-ЛАЙН	Пав. 2, Зал 2, Стенд 22D10
ФосАгро	Пав. 2, Зал 3, Стенд 23D72
ХАЙДОЛЬФ РУС, ООО	Пав. 8, Зал 1, Стенд 81C70
ХАХ ЛАНГЕ, ООО	Пав. 2, Зал 3, Стенд 23C60
ХИМ-КУРЬЕР	Пав. 2, Зал 3, Стенд 23B92
ХИМАГРЕГАТ-МЕДИА, ООО	Пав. 8, Зал 1, Стенд 81C20
ХИМАЛЬЯНС, ГРУППА КОМПАНИЙ, ООО	Пав. 2, Зал 3, Стенд 23B40
ХИМИЧЕСКАЯ ТЕХНИКА, ЖУРНАЛ	Пав. 8, Зал 1, Стенд 81C35
ХИМИЧЕСКИЙ ФАКУЛЬТЕТ МГУ ИМЕНИ М. В. ЛОМОНОСОВА	Пав. 2, Зал 2, Стенд 22B24
ХИМИЯ И БИЗНЕС — МЕЖДУНАРОДНЫЙ ХИМИЧЕСКИЙ ЖУРНАЛ	Пав. 8, Зал 1, Стенд 81B17
ХИМИЯ И ЖИЗНЬ — XXI ВЕК, ЖУРНАЛ	Пав. 2, Зал 2, Стенд 22D77
ХИММЕД	Пав. 8, Зал 1, Стенд 81B60, 81C60
ХИМОНЛАЙН, ИНФОРМАЦИОННОЕ АГЕНТСТВО	Пав. 8, Зал 1, Стенд 81C35
ХИМПОСТАВЩИК М, ЗАО	Пав. 2, Зал 3, Стенд 23C75
ХИМПОСТАВЩИК-ДОН, ООО	Пав. 2, Зал 3, Стенд 23C75
ХИМПЭК, ГРУППА КОМПАНИЙ	Пав. 2, Зал 2, Стенд 22B25
ХИМРЕАКТИВСНАБ, ЗАО	Пав. 8, Зал 1, Стенд 81B50
ХРОМАТЭК, СКБ, ЗАО	Пав. 8, Зал 1, Стенд 81D80
ХРОМОС, ГРУППА КОМПАНИЙ	Пав. 8, Зал 1, Стенд 81D45
ХРОМСТЕКЛО СПБ, ООО	Пав. 8, Зал 1, Стенд 81C03
ХЭХУА ИНДАСТРИ ГРУПП ЛИМИТЕД	Пав. 2, Зал 1, Стенд 21F27
ЦВЕТ, ОАО	Пав. 2, Зал 1, Стенд 21D32
ЦЕМЕНТ И ЕГО ПРИМЕНЕНИЕ, ЖУРНАЛ	Пав. 8, Зал 1, Стенд 81C56
ЦЕНТР ПОДДЕРЖКИ ЭКСПОРТА РЕСПУБЛИКИ ТАТАРСТАН	Пав. 2, Зал 2, Стенд 22B17
ШАГ, ЗАО	Пав. 2, Зал 2, Стенд 22B24
ЭВОНИК ИНДАСТРИЗ (ООО «ЭВОНИК ХИМИЯ»)	Пав. 2, Зал 2, Стенд 22B50
ЭКО-ФИЛЬТР, НПП, ООО	Пав. 2, Зал 1, Стенд 21F40
ЭКОИНСТРУМЕНТ, ООО	Пав. 2, Зал 3, Стенд 23C60
ЭКОС-1, АО	Пав. 8, Зал 1, Стенд 81B50
ЭКОХИМ, ООО	Пав. 8, Зал 1, Стенд 81B15
ЭКРОС-ИНЖИНИРИНГ, ЗАО	Пав. 8, Зал 1, Стенд 81C50
ЭКСИФ УОРЛДУАЙД, ИНК	Пав. 2, Зал 2, Стенд 22D47
«ЭКСПОЦЕНТР» ЗА ВЫСТАВКИ БЕЗ КОНТРАФАКТА	Пав. 2, Зал 2, Стенд 22A05
ЭЛЕКТРОХИМПЛАСТ, ООО	Пав. 2, Зал 3, Стенд 23E62
ЭЛЕМЕНТ	Пав. 8, Зал 1, Стенд 81D50
ЭНЕРГИЯ — НАСОСЫ И АРМАТУРА, ООО	Пав. 2, Зал 1, Стенд 21G23
ЭНЕРГОМАШ, АКЦИОНЕРНОЕ ОБЩЕСТВО	Пав. 2, Зал 2, Стенд 22B22
ЭНЕРГОРЕСУРС, ООО	Пав. 2, Зал 2, Стенд 22D22
ЮВС, ЗАВОД НЕСТАНДАРТНОГО ОБОРУДОВАНИЯ	Пав. 2, Зал 3, Стенд 23B91
ЮГОРСКИЙ ГОСУДАРСТВЕННЫЙ УНИВЕРСИТЕТ, ФЕДЕРАЛЬНОЕ ГОСУДАРСТВЕННОЕ БЮДЖЕТНОЕ ОБРАЗОВАТЕЛЬНОЕ УЧРЕЖДЕНИЕ ВЫСШЕГО ПРОФЕССИОНАЛЬНОГО ОБРАЗОВАНИЯ	Пав. 2, Зал 3, Стенд 23B77
ЯСНОПОЛЯНСКАЯ ФАБРИКА ТАРЫ И УПАКОВКИ, ООО	Пав. 2, Зал 3, Стенд 23B57

ШИНЫ РТИ И КАУЧУКИ 2016

26–29 апреля

ЭКСПОЦЕНТР

19-я международная специализированная выставка резинотехнических изделий, шин, технологий для их производства, сырья и оборудования

Организатор: ЗАО «Экспоцентр»
При поддержке:
· Министерства промышленности и торговли РФ
· Российского Союза химиков
Под патронатом
Торгово-промышленной палаты РФ

Россия, Москва, ЦВК «Экспоцентр»

www.rubber-expo.ru

Реклама 12+

Деловая программа выставки «Химия-2015»*

27 октября 2015 г.

12:00 **Церемония официального открытия выставки «Химия-2015»**
Галерея между павильонами 2 и 8

14:00—17:00 **Круглый стол «Перспективы развития в России малотоннажной химии»**
В дискуссии примут участие представители предприятий, производящих малотоннажную химическую продукцию (катализаторы, пластификаторы, пигменты, красители, текстильно-вспомогательные материалы, пестициды и т. д.), а также разработчики инновационной продукции малой химии
Организаторы: ОАО «НИИТЭХИМ», ЗАО «Экспоцентр»
Павильон 2, зал семинаров 4

09:00—18:00 **Конференция «Концентраты БАСКО™, производство «БАРС-2», Россия»**
Вы сможете получить исчерпывающую информацию о концентратах «БАСКО™» и задать сотрудникам «БАРС-2» любые интересующие вас вопросы
Организатор: «БАРС-2» НПФ
Конгресс-центр, пресс-зал, 2-й этаж

12:30—18:00 **Вторая международная бизнес-конференция «Россия-Иран. Сотрудничество в области полимеров, химии, технологий, в области добычи и переработки нефти и газа». «РосИранНефтеХим-2015»**
Организатор: ГК «РусИранЭкспо»
Павильон 2, зал семинаров 5, 2-й этаж

28 октября 2015 г.

III Международный химический форум
Организаторы: Российский союз химиков, ЗАО «Экспоцентр»
Благодарим за поддержку спонсоров мероприятия

ФОСАГРО · covestro · ЕвроХим · Объединенная химическая компания ЩЕКИНОАЗОТ · УРАЛКАЛИЙ

09:00—10:00 **Регистрация участников, приветственный кофе**
Павильон 7, фойе 4-го этажа

10:00—10:15 **Приветственные обращения**
Иванов Виктор Петрович, Президент РСХ
Цыб Сергей Анатольевич, заместитель министра промышленности и торговли РФ
Молодцов Кирилл Валентинович, заместитель министра энергетики
Буцаев Денис Петрович, министр инвестиций и инноваций Московской области
Павильон 7, конференц-зал

10:15—13:00 **Пленарное заседание «Стратегия развития: химия для промышленности России»**
Модератор: Иванов Виктор Петрович, Президент РСХ
Докладчики:
Потапкин Владимир Александрович, директор департамента химико-технологического и лесного комплекса Минпромторга РФ
Идрисов Александр Борисович, управляющий партнер Strategy Partners Group
Гурьев Андрей Андреевич, генеральный директор «ФосАгро»
Карл Фоерстер, генеральный директор Plastics Europe
Бикмурзин Азат Шаукатович, генеральный директор «Нижнекамскнефтехим»
Капустин Владимир Михайлович, генеральный директор «ВНИПИнефть», *«Проблемы развития нефтепереработки и нефтехимии России в условиях экономического кризиса»*
Музафаров Азиз Мансурович, академик, д. х .н., директор ИНЭОС РАН
Тарасова Наталия Павловна, д. х. н., вице-президент IUPAC, член-корреспондент РАН
Бабкин Валерий Вениаминович, к. т. н., член Совета Российского союза химиков
Павильон 7, конференц-зал

13:00—14:00 **Обед**
Павильон 7, банкетный зал

13:15—13:30 **ПОДПИСАНИЕ СОГЛАШЕНИЯ**
О намерениях между Министерством инвестиций и инноваций Московской области и Союзом химиков
Павильон 7, фойе 4-го этажа

14:00—17:30 **Промышленно-стратегическая секция «Нефтегазохимические производства: экономический и технологический аспекты»**
Модератор: Хаджиев Саламбек Наибович, академик РАН, директор Института нефтехимического синтеза им. А.В.Топчиева
«Опыт локализации промышленного производства (нефтегаз, нефтехимия, энергетика): удачные и неудачные примеры»
Колобов Дмитрий Владимирович, директор по стратегическому развитию «Сибур»
«Опыт работы в российской нефтехимической отрасли»
Тишнер-Егорова Татьяна-Эмилия Августовна, управляющий по развитию бизнеса, AZArmaturen
«Концепция маржинальной нефтехимии — основа стратегического развития нефтехимии России»
Канделаки Тамара Ливановна, д. э. н., председатель комитета по экономике ассоциации нефтепереработчиков и нефтехимиков (в соавторстве с **Гадецким Александром Юрьевичем**, генеральным директором Engineering & Consulting)
«Развитие производства полимеров на примере «Нижнекамскнефтехим»
Шалфеев Александр Юрьевич, заместитель начальника технического управления «Нижнекамскнефтехим»
Перспективы развития нефтехимии в России и выхода на международные рынки
представитель информагентства **PLATTS**
«Технология получения этилена с использованием окислительной димеризации метана (ОДМ)»
Ефремов Данил, руководитель проектов отдела по развитию бизнеса и продаж нефтехимических установок «Линде АГ»
Конгресс-центр, пресс-зал, 2-й этаж

14:00—17:30 **Промышленно-стратегическая секция «Минеральные удобрения: достижения и перспективы»**

Модератор: Калужский Игорь Исаевич, исполнительный директор Российской ассоциации производителей удобрений
Оценка проекта информационно-технического справочника НДТ «Производство аммиака, минеральных удобрений и неорганических кислот»
Иванов Виктор Петрович, президент Союза химиков
Вклад предприятий промышленности минеральных удобрений в развитие химического комплекса и российской экономики в целом за счет опережающего роста и развития, а также влияние действующего законодательства на эффективность функционирования предприятий и их инновационное развитие
Калужский Игорь Исаевич, исполнительный директор Ассоциации производителей удобрений
Итоги разработки первоочередного справочника НДТ, как основного приоритета технического перевооружения, модернизации действующих и создания новых производственных мощностей в отрасли
Докладчики:
— **Воробьев Александр Андреевич**, заведующий лабораторией НИИК
— **Васильев Александр Владимирович**, заместитель технического директора ГИАП
— **Титков Станислав Николаевич**, к. т. н., зам. генерального директора по научной работе «ВНИИ Галургии»
О проблемах предприятий при переходе на наилучшие доступные технологии
Докладчики:
Представители предприятий-производителей минеральных удобрений
— **Бирюков Сергей Юрьевич**, заместитель начальника производственно-технического отдела «Минудобрения», г. Россошь
— **Исаченко Александр Александрович**, руководитель направления модернизации и реконструкции производственной дирекции ОАО «ОХК «УРАЛХИМ»
— **Моисеенко Александр Фатеевич**, руководитель направления технологии удобрений АО «МХК «ЕвроХим»
— **Мандзий Юлия Васильевна**, начальник управления по охране окружающей среды ПАО «Уралкалий»
— **Кадыров Олег Рафаэлевич**, начальник отдела экологических проектов управления экологической, промышленной безопасности и охраны труда «Газпром Нефтехим Салават»
— **Дмитрук Виталий Иосифович**, к. т. н., заместитель директора по операционной деятельности по вопросам промышленной и экологической безопасности и охране труда «ТольяттиАзот»
— **Садивский Сергей Ярославович**, главный технолог «КуйбышевАзот»
— **Колосай Сергей Николаевич**, ведущий инженер-технолог ТО Армянский филиал «Титановые инвестиции»
— **Лысенко Евгений Владимирович**, главный специалист по производству «Акрон»
— **Тюрин Александр Геннадиевич**, главный специалист по производству «Дорогобуж»
Разработка и применение высокоэффективных минеральных удобрений — инновационный путь повышения качественных характеристик сельхозкультур
Локтионов Михаил Юрьевич, к. б. н., руководитель направления агрохимического сервиса «Еврохим»
Техническое перевооружение и строительство новых мощностей как основные направления обеспечения требований НДТ
Левин Борис Владимирович, директор по технической политике «ФосАгро»
«Исходные условия для перехода на НДТ предприятий отрасли»
Костылева Вера Михайловна, начальник отдела стандартизации продукции химической промышленности ФГУП «ВНИЦСМВ»
«О необходимости баланса экспорта-импорта минудобрений в целях продовольственной безопасности России согласно новой стратегии «Химия-2030»
Успенский Дмитрий Дмитриевич, председатель Совета директоров ОАО «Азот» 1999-2000 гг.
Конференц-зал

14:00—17:30 **Круглый стол «Шинная отрасль России: вызовы и перспективы»**

Модератор: Акимов Антон, секретарь подкомитета ТПП по развитию шинной промышленности
«Тенденции развития шинной промышленности в России»
Прозументов А.Л., директор по маркетингу «Кордиант»
«Техническое регулирование шинной промышленности в России и ЕАЭС»
Чурмеева Надежда Александровна, исполнительный директор Ассоциации производителей шин
«Утилизация шинной продукции: проблемы и возможности»
Жадан Сергей Алексеевич, заместитель генерального директора, директор представительства «Татнефть-Нефтехим»
«Шинный рынок Казахстана»
Сафонов В., заместитель директора ТОО «Эйкос» (Республика Казахстан, крупнейший дилер шинной продукции)
Тема уточняется / **Василевский Вадим Анатольевич**, заместитель начальника Управления маркетинга ОАО «Белшина» (Республика Беларусь)
Тема уточняется / **Яруллин Рафинат Саматович**, президент «Иннокам» (Камский инновационный территориально-производственный кластер Республики Татарстан)
«Импортозамещение диоксида кремния высокой чистоты в шинной индустрии»
Ефисько Олег Олегович, генеральный директор «Рисовые высокие технологии»
Конгресс-центр, зал «Стеклянный купол», 3-й этаж

14:00—17:30 **Стратегическая секция «Производство химических волокон в России: точки роста, схемы восстановления отрасли»**

Модератор: Голубков Сергей Викторович, д. х. н., вице-президент Российского союза химиков
Вступительное слово
Голубков Сергей Викторович, вице-президент РСХ
«Обзор глобального рынка химических волокон, перспективы России»
представитель «Стретеджи Партнерс Групп»
«Проблемы реализации новых проектов в волоконной отрасли и пути решения на опыте НТЦ «Эльбрус»
Олег Геннадиевич Еремьянов, генеральный директор НТЦ «Эльбрус»
«Перспективы развития ПЭТФ в России»
Василий Евгеньевич Гущин, генеральный директор «Иверегионсинтез»
«О мерах государственной поддержки отрасли»
представитель Минпромторга РФ
«О Стратегии развития легкой промышленности РФ до 2035 года»
представитель Департамента развития внутренней торговли, легкой промышленности и потребительского рынка Минпромторга
«О потенциальном спросе на химволокна»
Айзенштейн Эмиль Михайлович, д. х. н.
«Варианты и условия льготного финансирования»
Евгений Константинович Горбунов, заместитель директора Департамента инноваций и высоких технологий, Внешэкономбанк
Павильон 7, зал «Панорама»

14:00—17:30 **Фокус-секция «Силиконы: состояние отрасли, перспективы развития в условиях кризиса, оптимизация процессов»**
Модератор: Музафаров Азиз Мансурович, академик РАН, директор ИНЭОС РАН
Материалы на основе силиконов, передовые технологии и инновационные решения, перспективы внедрения в РФ. Малотоннажное производство. Актуальные проблемы взаимодействия научных организаций с бизнес-структурами в современных условиях и в контексте импортозамещения
Музафаров Азиз Мансурович, директор ИНЭОС РАН
«Применение силиконов в промышленности и в строительстве»
Стороженко Павел Аркадьевич, первый заместитель генерального директора ГНИИХТЭОС
Снижение зависимости от импорта. Возможности и перспективы
Демченко Анатолий Игнатьевич, представитель завода «Силан» (г. Данков)
«Развитие рынка России компании «ВАКЕР». Работа двух технических центров»
Георгий Валерьевич Сядук, руководитель WACKER Academy, технический менеджер
«Перспективы развития отечественного производства силиконов»
Нестеров Сергей Викторович, начальник управления сбыта, КЗСК-Силикон
Тема уточняется
Супоненко Александр Николаевич, руководитель проекта, дирекция новых проектов РУСАЛ
Павильон 7, фойе, 5-й этаж

14:00—17:30 **Промышленно-стратегическая секция «Лакокрасочная отрасль России для промышленности: возможности, развитие, сотрудничество»**
Модератор: Аверьянов Геннадий Владимирович, исполнительный директор ассоциации «Центрлак»
«Отрасли промышленности, потребляющие отечественные ЛКМ. Проблематика критической зависимости некоторых отраслей от импортных ЛКМ и ее причины»
Аверьянов Геннадий Владимирович, директор ассоциации «Центрлак»
«Сотрудничество производителей и потребителей промышленных ЛКМ»
Шуранов Александр Юрьевич, председатель совета директоров ООО «Ярославская лакокрасочная компания»,
Манеров Владимир Борисович, генеральный директор ЗАО «НПК ЯрЛИ»
«Научно-техническое развитие и сырьевое обеспечение производства промышленных ЛКМ»
Вахрушев Михаил Владимирович, президент компании ЗАО «НПХ ВМП»
«Потенциал российских производителей промышленных ЛКМ»
Абрамов Валерий Николаевич, генеральный директор ОАО «Русские краски», председатель правления Ассоциации «Центрак»
«Толстостенная алюмосиликатная микросфера как сырьевой источник конкурентоспособной продукции российских производителей ЛКМ»
Калинин Александр Владимирович, заместитель генерального директора по коммерции «Угольные инновационные технологии»
Мраморный зал, 1-й этаж

18:00—21:00 **Торжественный прием**
Павильон 7, банкетный зал

Симпозиум по зеленой химии

10:00—13:00 **Секция «Сверхкритические флюидные технологии — технологии зеленой химии»**
Организаторы: Химический факультет МГУ им. М.В. Ломоносова, журнал «Сверхкритические флюиды: теория и практика», ЗАО «Экспоцентр»
Конференц-зал выставки

13:00—14:00 **Секция «IV Конкурс инновационных работ в области зеленой химии с международным участием»**
Организаторы: Химический факультет МГУ им. М.В. Ломоносова, НОЦ МГУ «Химия в интересах устойчивого развития — зеленая химия», НОЦ МГУ «Сверхкритические флюиды», ЗАО «Экспоцентр»
Конференц-зал выставки

10:00—18:00 **IX Конкурс проектов молодых ученых с международным участием**
Организаторы: РХО им. Д.И. Менделеева, РХТУ им. Д.И. Менделеева, ЗАО «Экспоцентр»
Павильон 2, зал семинаров 3

10:00—18:00 **VI Международная конференция «Ресурсо- и энергосберегающие технологии в химической и нефтехимической промышленности»**
Организаторы: РАН, РХО им. Д.И. Менделеева, МОО МХО им. Д. И. Менделеева, ЗАО «Экспоцентр»
Павильон 2, зал семинаров 4

10:00—18:00 **VI Конференция «Современные технологии водоподготовки и защиты оборудования от коррозии и накипеобразования»**
Организаторы: НП «РОСХИМРЕАКТИВ», ЗАО «Экспоцентр»
Павильон 8, зал фуршетов

10:00—18:00 **Конференция в рамках специализированного раздела выставки CORRUS, посвященного защите от коррозии «Новые технологии защиты от коррозии в промышленности»**
Организаторы: Российский государственный университет нефти и газа имени И.М. Губкина
Павильон 8, конференц-зал

11:00—16:00 **Семинар «Решения Dow для предприятий энергетики, нефтегазовой и горнодобывающей промышленности»**
Организатор: компания Dow Europe GmbH
10:30 — начало регистрации участников
В рамках семинара будет представлен широкий спектр решений для производства химических продуктов и решений для предприятий энергетики, нефтегазовой и горнодобывающей промышленности
Павильон 1, вход «В», 2-й этаж, зал «Восточный»

12:00—12:30 **Открытые сессии Dow Pack Talks**
Организатор: компания Dow Europe GmbH
Бизнес-подразделение Dow Packaging & Specialty Plastics проведет открытые сессии Pack Talks на стенде Dow, где расскажет о проекте Sadara.
Sadara — совместное предприятие, образованное в Саудовской Аравии компаниями DowChemical и SaudiAramco. Состоящее из 26 производственных единиц с ежегодной производственной мощностью более 3 млн тонн продукции, предприятие Sadara станет крупнейшим комплексом в мире, запущенным единовременно
Стенд Dow — 22C70

15:00—16:00 **Семинар «Особенности международных перевозок химического сырья и оборудования в 2014-2015 гг.»**
Спикер: Сергей Сафонинков, директор по развитию компании «Боргер»
Освещаемые темы:
«сравнительный анализ импорта 2008-2009 гг. и 2014-2015 гг».;
«основные страны-импортеры химического сырья и оборудования»;

«влияние экономических кризисов на химическую отрасль»;
«прогноз импорта химических грузов на 2016 год»;
«особенности логистики и таможенного оформления опасной и неопасной химии, сборных химических грузов и оборудования»
Организатор: ООО «Боргер»
Конференц-зал выставки

29 октября 2015 г.

Симпозиум по зеленой химии

10:30—12:00 **Секция: «Биотехнологии и биоматериалы»**
Организаторы: РХТУ им. Д.И. Менделеева, Химический факультет МГУ им. М.В. Ломоносова, ЗАО «Экспоцентр»
Конференц-зал выставки

12:00—14:00 **Секция: «Зеленая химия в практическом применении. Планетарные границы»**
Организаторы: кафедра ЮНЕСКО «Зеленая химия для устойчивого развития», РХТУ им. Д.И. Менделеева, ЗАО «Экспоцентр»
Конференц-зал выставки

III Международный химический форум

Организаторы: Российский союз химиков, ЗАО «Экспоцентр»
Благодарим за поддержку спонсоров мероприятия

ФОСАГРО · covestro · ЕвроХим · Объединенная химическая компания ЩЕКИНОАЗОТ · УРАЛКАЛИЙ

09:00—10:00 **Регистрация участников, приветственный кофе**

10:00—18:00 **Российский конгресс переработчиков пластмасс**
Модератор: Михаил Львович Кацевман, председатель совета Объединения переработчиков пластмасс
Приветственное слово
Иванов Виктор Петрович, президент Российского союза химиков, председатель Комиссии по химической промышленности РСПП
«Анализ развития полимерной отрасли России»
представитель Министерства промышленности и торговли России
«О новой программе развития переработки пластмасс до 2030 года»
ответственный представитель «СТРАТЕДЖИ ПАРТНЕРС ГРУПП»
«Состояние, проблемы и перспектива развития переработки пластмасс в РФ на ближайшие 5 лет с учетом сложившейся в России экономической ситуации»
Хазова Тамара Николаевна, генеральный директор, «Альянс-Аналитика»
«Конкретные механизмы и возможность оказания помощи малому и среднему бизнесу со стороны ОПП»
Николаев Николай Петрович (или П.В. Базунов), вице-президент, Общероссийская общественная организация малого и среднего предпринимательства «Опора России»
«Российский рынок изделий из полимерных материалов — экономические предпосылки развития»
Кацевман Михаил Львович, председатель, Российское объединение переработчиков пластмасс, директор по науке и развитию «ПОЛИПЛАСТИК»
Конгресс центр, пресс-зал, 2-й этаж

13:00—14:00 **Обед**
Конгресс-центр, фойе пресс-зала

14:00—18:00 **Продолжение**
«Инновационные разработки Института пластмасс для современной полимерной индустрии»
Андреева Татьяна Ивановна, 1-й заместитель генерального директора;
Калинчев Эрик Леонидович, заместитель директора, НИИПМ им. Г.С. Петрова
«Опыт создания оптимальных условий для развития полимерной промышленности в Республике Татарстан на примере ОЭЗ «Алабуга»
ОЭЗ «Алабуга», представитель
«Нанотехнологии — за и против»
Симонов-Емельянов Игорь Дмитриевич, профессор, заведующий кафедрой переработки пластмасс, МИТХТ им. М.В. Ломоносова
«Нестандартные методы оценки качества пластмасс и изделий из них. Приборы и методы испытаний»
Ким Татьяна Борисовна, ООО «Интертех»
«Об опыте совместной работы Объединения переработчиков пластмасс России с Союзом производителей оборудования переработки пластмасс Китая»
Артёменкова И.А., МНТЦ
Цапенко Игорь Николаевич, ООО «Пластален»
Конгресс центр, пресс-зал, 2-й этаж

10:00—13:00 **«Наилучшие доступные технологии: достижения в области внедрения»**
Модератор: Скобелев Дмитрий Олегович, директор ФГУП «ВНИИ СМТ»
«Государственное регулирование на основе НДТ»
Скобелев Дмитрий Олегович, директор ФГУП «ВНИИ СМТ»
«Подходы к применению НДТ в промышленной политике»
Орлов Александр Юрьевич, *заместитель директора департамента химико-технологического и лесопромышленного комплекса Минпромторга РФ*
«НДТ в российской отрасли минеральных удобрений — новые принципы регулирования и стимулирования развития»
Левин Борис Владимирович, *директор по технической политике «ФосАгро»*
«Принципы создания и перспективы применения информационно-технических справочников НДТ»
Гусева Татьяна Валериановна, *д. т. н., ученый секретарь, профессор РХТУ им. Д.И.Менделеева*
«Анализ данных работы очистных сооружений российских городов — основа для технологического нормирования»
Данилович Дмитрий Александрович, *заместитель исполнительного директора Российской ассоциации водоснабжения и водоотведения*
Тема уточняется
Малявин Андрей Станиславович, *к. т. н., заведующий лабораторией технологий удобрений «НИУИФ»*
«Переход к технологическому нормированию. Выгоды и риски для крупных промышленных предприятий»
Кадыров Олег Рафаэлевич, *начальник отдела экологических проектов управления экологической, промышленной безопасности и охраны труда «Газпром Нефтехим Салават»*
«Особенности разработки справочника НДТ «Обезвреживание отходов термическим способом (сжигание отходов)» с учётом специфики данной сферы деятельности»
Зрянин Алексей Алексеевич, *(СРО «Ассоциация рециклинга отходов»)*
Павильон 7, конференц-зал

10:00—13:00 **Круглый стол «Профессиональное образование: адресная подготовка специалистов в условиях рынка»**
Модератор: Фролкова Алла Константиновна, советник ректора МИТХТ им. М.В. Ломоносова
«Перспективы подготовки кадров в технологическом университете нового типа»
Николай Иванович Прокопов, и.о. ректора МИТХТ им. М.В. Ломоносова
«Система многоуровневой подготовки высокоэффективных специалистов как основа обеспечения кадровой безопасности современной компании»
Лоиков Сиродж Ахмедбакиевич, член правления, директор по персоналу и социальной политике ОАО «ФосАгро»
«Новый вектор геополитики как условие опережающего развития системы подготовки кадров химической отрасли»
Чанышева Оксана Анатольевна, директор группы учебных компаний HSE (г. Уфа)
«Научно-исследовательская работа в контексте обоснованного выбора темы выпускной квалификационной работы при подготовке магистров по направлениям «химия», «химическая технология» и «биотехнология»
Сульман Михаил Геннадьевич, зам. проректора по научной работе Тверского государственного технического университета (г. Тверь)
«Адресная подготовка инженерных кадров для химической промышленности в Ивановском государственном химико-технологическом университете»
Бутман Михаил Федорович, Ивановский государственный химико-технологический университет (г. Иваново)
Тема уточняется
Коврига Владислав Витальевич, проф., группа «ПОЛИПЛАСТИК»
Тема уточняется
Зотов Юрий Львович, д. х. н.,
Шишкин Евгений Вениаминович, д. х. н., Волгоградский политехнический университет
Мраморный зал

10:00—13:00 **Фокус-секция «Производство и потребление фтора в России: состояние отрасли и перспективы импортозамещения»**
Модератор: Бузник Вячеслав Михайлович, академик РАН, координатор консорциума «Фторполимерные материалы и нанотехнологии»
«Состояние и перспективы отечественной химии фтора и производства фторидных продуктов»
Бузник Вячеслав Михайлович, советник генерального директора ВНИИ Центра авиационный материалов
«Состояние производства фторполимеров и основные направления развития в России и мире»
Логинова Нина Николаевна, ОАО «Пластполимер», зав. отделом фторполимеров
«Состояние отечественного производства и рынка фторпластов, потребности переработчиков»
Ушерович Евгений Михайлович, директор Первого фторпластового завода
«Перспективы применения фторидных технологий в переработке минерального сырья»
Дьяченко Александр Николаевич, проректор Томского политехнического университета
«Фторидное направление Росатома: состояние, перспективы»
Сарычев Геннадий Александрович, заместитель генерального директора ЗАО «Наука и инновации»
«Взгляд на состояние науки и производства фторсодержащих продуктов в России»
Игумнов Сергей Михайлович, заведующий лабораторией фторорганических соединений ИНЭОС РАН
«Глубокая переработка фторсодержащих отходов как одна из целей новой стратегии «Химия-2030»
Успенский Дмитрий Дмитриевич, председатель совета директоров «Азот» 1999-2000 гг.
Павильон 7, фойе, 5-й этаж

10:00—18:00 **VI Конференция «Современные технологии водоподготовки и защиты оборудования от коррозии и накипеобразования»**
Организаторы: НП «РОСХИМРЕАКТИВ», ЗАО «Экспоцентр»
Павильон 8, зал фуршетов

10:00—18:00 **Конференция в рамках специализированного раздела выставки CORRUS, посвященного защите от коррозии**
Организатор: Российский государственный университет нефти и газа имени И.М. Губкина
Павильон 8, конференц-зал

11:00—15:00 **Семинар «Пробоподготовка для хроматографического и спектрального анализа»**
Организатор: компания «Диаэм»
Гомогенизация и маркировка образцов
Дмитрий Бриттал, компания «Диаэм»
Пробоподготовка от Бюхи (упаривание многоместное, экстракция под вакуумом)
Иван Коваленко, компания Buchi
Пробоподготовка от Гамильтон (дилютеры/диспенсеры)
Дмитрий Бриттал, компания «Диаэм»
Аналитический стандартные образцы Sigma-Aldrich
Алексей Благодер, компания Sigma-Aldrich
Павильон 2, зал для семинаров 3

11:00—15:30 **Презентация нового бизнес-подразделения Dow Industrial Solutions**
Организатор: компания Dow Europe GmbH
10:30 — начало регистрации участников
В рамках семинара будет представлен широкий спектр решений для следующих отраслей: лакокраска, текстиль, печать, пищевая индустрия, целлюлозно-бумажная индустрия, инфраструктура, смазывающие материалы, агрохимия
Павильон 8, 3-й этаж, зал для семинаров 2

12:00—12:30 **Открытые сессии Dow Pack Talks**
Организатор: компания Dow Europe GmbH
Бизнес-подразделение Dow Packaging & Specialty Plastics проведет открытые сессии Pack Talks на стенде Dow, где расскажет о проекте Sadara
Sadara — совместное предприятие, образованное в Саудовской Аравии компаниями Dow Chemical и Saudi Aram Co. Состоящее из 26 производственных единиц с ежегодной производственной мощностью более 3 млн тонн продукции, предприятие Sadara станет крупнейшим комплексом в мире, запущенным единовременно
Стенд Dow — 22С70

*** В программе возможны изменения и дополнения**

Event Program Khimia 2015*

October 27, 2015

12:00 **Official Opening Ceremony of Khimia 2015**
Gallery between Pavilions 2 and 8

14:00—17:00 **Round Table on Development Prospects of Specialty Chemicals in Russia**
Participants include producers of specialty chemicals (catalysts, plasticizers, pigments, coloring agents, textile processing chemicals, pesticides, etc.) and developers of new specialty chemicals
Organized by: NIITEKHIM OAO, Expocentre ZAO
Pavilion 2, Seminar Hall 4

09:00—18:00 **Conference on BASKO™ Concoctions Manufactured by Bars-2, Russia**
You will get comprehensive information about BASKO™ concoctions and ask any questions to the Bars-2 representatives
Organized by: Bars-2 Research and Production Company
Congress Centre, Press Hall, Floor 2

12:30—18:00 **2nd International Business Conference "Russia-Iran. Cooperation in Polymers, Chemistry, Technologies, Oil and Gas Extraction and Processing" RosIranNefteKhim 2015**
Organized by: RusIranExpo Group
Pavilion 3, Seminar Hall 5, Floor 2

October 28, 2015

3rd Moscow International Chemical Forum

Organized by: the Russian Chemists Union, Expocentre ZAO
We express our gratitude to the sponsors of the Forum

ФОСАГРО covestro ЕвроХим ОБЪЕДИНЕННАЯ ХИМИЧЕСКАЯ КОМПАНИЯ ЩЕКИНОАЗОТ УРАЛКАЛИЙ

09:00—10:00 **Participant Registration. Welcome Coffee**
Pavilion 7, 4th Floor, Lobby

10:00—10:15 **Welcome addresses**
Victor Ivanov, President of the Russian Chemists Union
Sergey Tsyb, Deputy Minister of Industry and Trade of the Russian Federation
Kirill Molodtsov, Deputy Minister of Energy of the Russian Federation
Denis Butsayev, Minister of Investments and Innovations of Moscow Region
Pavilion 7, Conference Hall

10:15—13:00 **Panel Discussion Development Strategy: Chemistry for the Russian Manufacturing Industries**
Moderated by: Victor Ivanov, President of the Russian Chemists Union
Vladimir Potapkin, Director of Department of Chemical Technology and Timber Industry of the Russian Ministry of Industry and Trade
Alexander Idrisov, Managing Partner of Strategy Partners Group
Andrey Guryev, Director General of PhosAgro
Karl Foerster, Director General of Plastics Europe
Azat Bikmurzin, Director General of Nizhnekamskneftekhim
Vladimir Kapustin, Director General of VNIPIneft,
Development problems of oil refining and petrochemistry of Russia in the crisis environment
Aziz Muzafarov, Academician of the Russian Academy of Sciences, Doctor of Chemistry, Director of the Nesmeyanov Institute of Organoelement Compounds of the Russian Academy of Sciences
Nataliya Tarasova, Doctor of Chemistry, IUPAC Vice President, Corresponding Member of the Russian Academy of Sciences
Valery Babkin, Cand. Sc. (Engineering), Member of the Board of the Russian Chemists Union
Pavilion 7, Conference Hall

13:00—14:00 **Lunch**
Pavilion 7, Banquet Hall

13:15—13:30 **Signing of the Agreement** about the intent between the Ministry of Investments and Innovations of Moscow Region and the Russian Chemists Union
Pavilion 7, 4th Floor, Lobby

14:00—17:30 **Industrial and Strategic Section on Petrochemical Industry: Economic and Technological Aspects**
Moderated by: Salambek Khadzhiev, Academician of the Russian Academy of Sciences, Director of the Topchiev Institute of Petrochemical Synthesis
Local content in manufacturing (oil and gas, petrochemistry and energy): good and poor examples
Dmitry Kolobov, Director of Strategic Development, Sibur
Work experience in the Russian petrochemical industry
Tatiana-Emilia Tischner-Egorova, Business Development Manager, AZ-Armaturen
Concept of marginal petrochemistry as the basis for strategic development of petrochemistry in Russia
Tamara Kandelaki, Doctor of Economics, Chairperson of the Committee on Economy of the Association of Oil Processors and Petrochemists (co-authored by **Alexander Gadetsky**, Director General of Engineering & Consulting)
Development of polymer production using the example of Nizhnekamskneftekhim
Alexander Shalfeyev, Deputy Head of Technical Management, Nizhnekamskneftekhim
Development prospects of petrochemistry in Russia and international expansion
PLATTS Representative
Ethylene production technology using oxidative dimerization of methane (ODM)
Danil Efremov, Project Head of the Business Development and Processing Plants Sales Department, Linde AG
Congress Centre, Press Hall, Floor 2

14:00—17:30 **Industrial and Strategic Section on Mineral Fertilizers: Achievements and Prospects**
Moderated by: Igor Kaluzhsky, Executive Director of the Russian Association of Fertilizer Producers

Assessment of the BAT project "Production of ammonia, mineral fertilizers and inorganic acids"
Victor Ivanov, President of the Russian Chemists Union
Contribution of fertilizer producers to the development of the chemical industry and the Russian economy as a whole due to rapid growth and development. Impact of the current legislation on performance of the fertilizer producers and their innovative development
Igor Kaluzhsky, Executive Director of the Russian Association of Fertilizer Producers
Results of preparation of BAT as the top priority for upgrading and modernization of the current and new facilities in the industry
Speakers:
— **Alexander Vorobyov**, Head of Laboratory, Research and Design Institute of Urea and Organic Synthesis Products
— **Alexander Vasilyev**, Deputy Technical Director, Scientific Research of Nitrogen Industry and Organic Synthesis Products
— **Stanislav Titkov**, Cand. Sc. (Engineering), Deputy Director General for Science, VNII Galurgy
Problems the enterprises face when transiting to the Best Available Technology
Speakers:
Representatives of fertilizer producers
— **Sergey Biryukov**, Deputy Head of Production and Technical Department, Minudobreniya (Rossosh)
— **Alexander Isachenkov**, Head of Modernization and Reconstruction Department of Production Division, URALCHEM
— **Alexander Moiseyenko**, Head of Fertilizer Technology Department, EuroChem
— **Yulia Mandziy**, Head of Environmental Department, Uralkali
— **Oleg Kadyrov**, Head of Environmental Projects, Department of Environmental, Industrial, and Occupational Safety, Gazprom Neftekhim Salavat
— **Vitaly Dmitruk**, Cand. Sc. (Geography), Deputy Director on Business Operations for Industrial, Environmental and Occupational Safety, Togliatti Azot
— **Sergey Sadivsky**, Chief Technologist, Kuibyshev Azot
— **Sergey Kolosai**, Chief Technical Engineer, Armenian Branch of Titanovye Investitsii
— **Yevgeny Lysenko**, Chief Production Engineer, Acron
— **Alexander Tyurin**, Chief Production Engineer, Dorogobuzh
Use of highly effective mineral fertilizers as a shortcut to increase volume of marketable yield and to raise quality of crop
Mikhail Loktionov, Cand. Sc. (Biology), Head of Agrochemical Service Department, EuroChem
Upgrading and construction of new facilities as key areas to ensure compliance with BAT
Boris Levin, Director of Engineering Policy, PhosAgro
Initial conditions to transit to BAT at the industry enterprises
Vera Kostyleva, Head of the Department of Product Standardization in the Chemical Industry, Russian Scientific Research Centre for Standardization, Information and Certification of Raw Materials, Substances and Materials
Need for balance between export and import of mineral fertilizers for Russia's food safety according to the Chemistry 2030 New Strategy
Dmitry Uspensky, Chairman of Board of Directors, Azot OAO, 1999-2000
Conference Hall

14:00—17:30 **Round Table on the Russian Tire Industry: Challenges and Prospects**
Moderated by: Anton Akimov, Secretary of the Subcommittee on Development of the Tire Industry of the Russian Chamber of Commerce and Industry
Development trends in the tire industry in Russia
Anton Prozumentov, Marketing Director, Condiant
Technical regulations of the tire industry in Russia and the Eurasian Economic Union
Nadezhda Churmeyeva, Executive Director of the Russian Tire Manufacturers Association
Tire recycling: challenges and opportunities
Sergey Zhadan, Deputy Director General, Branch Director of Tatneft-Neftekhim
Tire market in Kazakhstan
V. Safonov, Deputy Director, Aikos TOO (Republic of Kazakhstan, a largest dealer of tire products)
Topic to be announced
Vadim Vasilevsky, Deputy Head of Marketing Department, Belshina OAO (Republic of Belarus)
Topic to be announced
Rafinat Yarullin, President of Innokam (Kamsky Innovative Regional Production Cluster of the Republic of Tatarstan)
Import substitution of high purity silicone dioxide in the tire industry
Oleg Efisko, Director General of Rice High Technologies
Congress Centre, SkyLight Hall, Floor 3

14:00—17:30 **Strategic Section on Production of Chemical Fibers in Russia: Growth Points, Industry Recovery**
Moderated by: Sergey Golubkov, Doctor of Chemistry, Vice President of the Russian Chemists Union
Welcome address
Sergey Golubkov, Vice President of the Russian Chemists Union
Review of the global market of chemical fibers: prospects of Russia
Representative of **Strategy Partners Group**
Problems of project implementation in the fiber industry and experience of Elbrus and solutions
Oleg Yeremyanov, Director General of Elbrus
Development trends in PETF in Russia
Vasily Guschin, Director General of Ivregionsynthes
Measures of state support of the industry
Representative of the **Russian Ministry of Industry and Trade**
Strategy for the Textile Industry Development in Russia until 2035
Representative of the **Department for Development of Domestic Trade, Textile Industry and Consumer Market of the Russian Ministry of Industry and Trade**
Potential demand for chemical fibers
Emil Eisenstein, Doctor of Engineering
Options and conditions of concessional financing
Yevgeny Gorbunov, Deputy Director of Department of Innovations and High Technologies, Vnesheconombank
Pavilion 7, Panoramic Hall

14:00—17:30 **Focus Section on Silicones: State of the Industry, Prospects in the Crisis Environment, Process Optimization**
Moderated by: Aziz Muzafarov, Academician of the Russian Academy of Sciences, Director of the Nesmeyanov Institute of Organoelement Compounds of the Russian Academy of Sciences
Silicone based materials, the latest technology and innovative solutions, implementation prospects in Russia. Production of specialty chemicals. The relevant problems of cooperation between research and business organizations in the current conditions and import substitution
Aziz Muzafarov, Director of the Nesmeyanov Institute of Organoelement Compounds of the Russian Academy of Sciences
Application of silicones in manufacturing and construction industries
Pavel Storozhenko, First Deputy Director General, State Research Institute for Chemistry and Technology of Organoelement Compounds
Reducing dependence on import. Opportunities and prospects
Anatoly Demchenko, Representative of Silan factory (Dankov)
Development of the Russian market by WACKER. Operation of two maintenance centres
Georgy Syaduk, Head of WACKER Academy, Technical Manager
Development prospects of the Russian silicone production
Sergey Nesterov, Head of Sales Department, KZSK-Silicon
Topic to be announced
Alexander Suponenko, Project Head, New Projects Division, RUSAL
Pavilion 7, 5th Floor, Lobby

14:00—17:30 **Industrial and Strategic Section on the Paint Industry in Russia: Opportunities, Development and Cooperation**
Moderated by: Gennady Averyanov, Director of Centrlak Association
Industry sectors consuming Russian paints. Problems of heavy dependence of some sectors on imported paints and reasons for it
Gennady Averyanov, Director of Centrlak Association
Cooperation between manufacturers and consumers of industrial paints
Alexander Shuranov, Chairman of the Board of Directors, Yaroslavl Paint & Varnish Company,
Vladimir Manerov, Director General, NPK YarLI
Scientific and technical development and raw material support for production of industrial paints
Mikhail Vakhrushev, President of Scientifically Industrial Holding VMP
Potential of Russian manufacturers of industrial paints
Valery Abramov, Director General of Russian Coating Corp., Chairman of the Board of the Centrlak Association
Think-walled aluminosilicate microsphere as a primary source of competitive products made by Russian manufacturers of paints and varnishes
Alexander Kalinin, Deputy Commercial Director, Coal Innovative Technologies
Marble Hall, Floor 1

18:00—21:00 **Reception**
Pavilion 7, Banquet Hall

Symposium on Green Chemistry

10:00—13:00 **Section on Supercritical Fluid Technology – Technology of Green Chemistry**
Organized by: Faculty of Chemistry of Lomonosov Moscow State University , SF-TP Magazine, Expocentre ZAO
Exhibition Conference Hall

13:00—14:00 **4th Competition for Innovative Works in Green Chemistry (with international participants)**
Organized by: Faculty of Chemistry of Lomonosov Moscow State University, Scientific and Educational Center "Sustainable Green Chemistry" of Lomonosov Moscow State University, Scientific and Educational Center "Supercritical Fluids" of Lomonosov Moscow State University, Expocentre ZAO
Exhibition Conference Hall

10:00—18:00 **9th Competition for Young Scientists (with international participants)**
Organized by: Mendeleev Russian Chemical Society, Mendeleev University of Chemical Technology of Russia, Expocentre ZAO
Pavilion 2, Seminar Hall 3

10:00—18:00 **6th International Conference on Resource Saving and Energy Saving Technology in the Chemical and Petrochemical Industries**
Organized by: Russian Academy of Sciences, Mendeleev Russian Chemical Society, Mendeleev Moscow Chemical Society, Expocentre ZAO
Pavilion 2, Seminar Hall 4

10:00—18:00 **6th Conference on Advanced Technology for Water Conditioning and Corrosion and Scaling Protection for Equipment**
Organized by: NP ROSHIMREACTIV, Expocentre ZAO
Pavilion 8, Buffet Hall

10:00—18:00 **Conference held as part of the CORRUS exhibition section on corrosion protection New Technologies for Corrosion Protection in Manufacturing**
Organized by: Gubkin Russian State University of Oil and Gas
Pavilion 8, Conference Hall

11:00—16:00 **Seminar on Dow Solutions for Energy, Oil and Gas and Mining Industries**
At the seminar Dow specialists will present a broad range of solutions for energy, oil & gas and mining industries
Organized by: Dow Europe GmbH
(participant registration starts at 10:30)
Pavilion 1, Entrance B, Floor 2, Eastern Hall

12:00—12:30 **Dow Pack Talks Open Sessions**
Dow Packaging & Specialty Plastics will hold Pack Talks open sessions about Sadara project at the Company's stand

Sadara is a joint venture in Saudi Arabia founded by Dow Chemical Company and Saudi Aramco. Comprising 26 production units and 3 million tons of annually producing capacity it will be the largest chemical complex globally ever built in one phase
Organized by: Dow Europe GmbH
Dow Stand 22C70

15:00—16:00 **Seminar on Special Aspects of International Transportation of Chemical Raw Materials and Equipment in 2014-2015**
Speaker: Sergey Safoninkov, Development Director, Borger
Comparative analysis of imports in 2008-2009 and 2014-2015, the main countries importing chemical raw materials and equipment, impact of economic crisis on the chemical industry, forecast of chemical imports for 2016, logistics and customs clearance of hazardous and non-hazardous chemicals, mixed chemicals in bulk and equipment
Organized by: Borger OOO
Exhibition Conference Hall

October 29, 2015

Symposium on Green Chemistry

10:30—12:00 **Section on Biotechnology and Biomaterials**
Organized by: Mendeleev University of Chemical Technology of Russia, Faculty of Chemistry of Lomonosov Moscow State University, Expocentre ZAO
Exhibition Conference Hall

12:00—14:00 **Session on Practical Green Chemistry. Planetary Boundaries**
Organized by: UNESCO Chair in Green Chemistry for Sustainable Development, Mendeleev University of Chemical Technology of Russia, Expocentre ZAO
Exhibition Conference Hall

3rd Moscow International Chemical Forum

Organized by: Russian Chemists Union, Expocentre ZAO
We express our gratitude to the sponsors of the Forum

ФОСАГРО covestro ЕвроХим Объединенная химическая компания ЩЕКИНОАЗОТ УРАЛКАЛИЙ

09:00—10:00 **Participant registration. Welcome coffee**

10:00—18:00 **Russian Congress of Plastic Processors**
Moderated by: Mikhail Katsevman, Chairman of the Board of the Russian Association of Plastic Processors
Welcome address
Victor Ivanov, President of the Russian Chemists Union, Chairman of the RSPP Commission on Chemical Industry
Analysis of the polymer industry in Russia
Representative of the **Russian Ministry of Industry and Trade**

New program for development of plastic processing until 2030
Representative of **Strategy Partners Group**
State, problems and prospects of plastic development in Russia for the next five years taking into account the present economic situation
Tamara Khazova, Director General, Alliance Analytics
Specific mechanisms and possibility of rendering assistance to SME on the part of the Association of Plastic Processors
Nikolay Nikolayev (**or P. Bazunov**), Vice President of OPORA RUSSIA
Russian market of polymer products: economic conditions for development
Mikhail Katsevman, Chairman of the Board of the Russian Association of Plastic Processors, R&D Director, Polyplastic
Congress Centre, Press Hall, Floor 2

13:00—14:00 **Lunch**
Congress Centre, Press Hall, Lobby

14:00—18:00 **Russian Congress of Plastic Processors**
Innovations of the Institute of Plastics for the current polymer industry
Tatyana Andreyeva, First Deputy Director General;
Erik Kalinchev, Deputy Director, Institute of Plastics named after Petrov G.S.
Experience in creating optimum conditions for the polymer industry development in the Republic of Tatarstan using the example of Alabuga Special Economic Zone
Representative of **Alabuga Special Economic Zone**
Nanotechnology: Pros and Cons
Igor Simonov-Yemelyanov, Professor, Head of Plastic Processing Department, Lomonosov Moscow State University of Fine Chemical Technologies
Nonstandard methods of quality control of plastics and plastic products. Equipment and test methods
Tatyana Kim, Intertech
Experience of cooperation between the Russian Association of Plastic Processors and the Chinese Union of Manufacturers of Equipment for Plastic Processing
I. Artyomenkova, ISTC,
Igor Tsapenko, Plastalen
Congress Centre, Press Hall, Floor 2

10:00—13:00 **Best Available Technologies (BAT): Implementation Achievements**
Moderated by: Dmitry Skobelev, Director of the Russian Research Institute for Standardization of Materials and Technologies
State regulation on the basis of BAT
Dmitry Skobelev, Director of the Russian Research Institute for Standardization of Materials and Technologies
Approaches to BAT application in the industrial policy
Alexander Orlov, Deputy Director of Department of Chemical Technology and Timber Industry of the Russian Ministry of Industry and Trade
BAT in Russia's mineral fertilizer industry: new principles of regulation and promotion
Boris Levin, Director of Engineering Policy, PhosAgro
Approaches to compiling BAT reference documents and prospects of their application
Tatyana Guseva, Doctor of Engineering, Academic Secretary, Professor at Mendeleyev University of Chemical Technology of Russia
Operational analysis of purification plants of the Russian cities as the basis for technological regulation
Dmitry Danilovich, Deputy Executive Director of the Russian Association of Water Supply and Sewerage
Topic to be announced
Andrey Malyavin, Cand. Sc. (Engineering), Head of Laboratory of Fertilizer Technology of the Research Institute for Fertilizers and Insectofungicides
Transition to technological regulation. Benefits and risks for large industrial enterprises
Oleg Kadyrov, Head of Environmental Projects, Department of Environmental, Industrial, and Occupational Safety, Gazprom Neftekhim Salavat
Some aspects of developing BREF "Thermal waste treatment (waste incineration)" with due regard to specific features of this area
Alexey Zryanin (Association for Waste Recycling)
Pavilion 7, Conference Hall

10:00—13:00 **Round Table on Professional Education: Targeted Training of Specialists in the Market**
Moderated by: Alla Frolkova, Adviser to the Rector of the Lomonosov Moscow State University of Fine Chemical Technology
Prospects of personnel training at technological university of a new type
Nikolay Prokopov, Acting Rector of Lomonosov Moscow State University of Fine Chemical Technologies
System of multilevel training of highly efficient specialists as a basis to ensure personnel security of a modern company
Siroj Loikov, Member of the Board, Director for HR and Social Policy, PhosAgro
New trend in geopolitics as a condition of rapid development of the training system in the chemical industry
Oksana Chanysheva, Director of HSE Training Companies Group (Ufa)
Research project in terms of reasonable choice of a topic for graduation thesis while training graduate students in chemistry, chemical technology and biotechnology
Mikhail Sulman, Vice Rector Deputy for Research, Tver State Technical University (Tver)
Targeted training of engineers for the chemical industry in the Ivanovo State University of Chemistry and Technology
Mikhail Butman, Ivanovo State University of Chemistry and Technology (Ivanovo)
Topic to be announced
Vladislav Kovriga, Prof., Polyplastic Group
Topic to be announced
Yuri Zotov, Doctor of Chemistry,
Yevgeny Shishkin, Doctor of Chemistry, Volgograd State Technical University
Congress Centre, Marble Hall

10:00—13:00 **Focus Section on Production and Use of Fluorine in Russia: State of the Industry and Prospects of Import Substitution**
Moderated by: Vyacheslav Buznik, Academician of the Russian Academy of Sciences, Coordinator of Fluoropolymer Materials and Nanotechnologies Consortium
State and prospects of the Russian fluorochemistry and production of fluoride products
Vyacheslav Buznik, Advisor to Director General, Center of Aviation Materials (VIAM)
State of fluoropolymer production and key development trends in Russia and worldwide
Nina Loginova, Head of Fluoropolymer Department, Plastpolymer
State of fluoroplastic production and market in Russia, processors' demands
Yevgeny Usherovich, Director of First Fluoroplastic Plant
Application of fluoride technology in processing mineral raw materials
Alexander Dyachenko, Vice Rector, Tomsk Polytechnic University
Rosatom fluoride division: state and prospects
Gennady Sarychev, Deputy Director General, Nauka I Innovatsii
Review of the science and production of fluorine-containing products in Russia
Sergey Igumnov, Head of Laboratory for Fluoroorgaic Compounds of the Nesmeyanov Institute of Organoelement Compounds of the Russian Academy of Sciences

Advanced processing of fluorine-containing wastes as one of the aims of the Chemistry 2030 New Strategy
Dmitry Uspensky, Chairman of the Board of Directors, Azot 1999-2000
Pavilion 7, 5th Floor, Lobby

10:00—18:00 **6th Conference on Advanced Technology for Water Conditioning and Corrosion and Scaling Protection for Equipment**
Organized by: NP ROSHIMREACTIV, Expocentre ZAO
Pavilion 8, Buffet Hall

10:00—18:00 **Conference held as part of the CORRUS exhibition section on corrosion protection**
Organized by: Gubkin Russian State University of Oil and Gas
Pavilion 8, Conference Hall

11:00—15:00 **Seminar on Sample Preparation for Chromatographic Analysis and Spectrology**
Organized by: Dia-M
Homogenization and marking of samples
Dmitry Brittal, Dia-M
Sample preparation from Buchi (Multiple evaporation, vacuum extraction)
Ivan Kovalenko, Buchi
Sample preparation from Hamilton (diluters /dispensers)
Dmitry Brittal, Dia-M
Analytical standards of samples from Sigma-Aldrich
Alexey Blagoder, Sigma-Aldrich
Pavilion 2, Seminar Hall 3

11:00—15:30 **Dow Industrial Solutions – New Department Presentation**
Organized by: Dow Europe GmbH
(participant registration starts at 10:30)
At the seminar Dow specialists will present a broad range of solutions for the following industries: coatings, textiles, printing, food industry, pulp and paper industry, lubricating materials, agrochemistry
Pavilion 8, Seminar Hall 2, Floor 3

12:00—12:30 **Pack Talks Open Sessions**
Organized by: Dow Europe GmbH
Dow Packaging & Specialty Plastics will hold Pack Talks open sessions about the Sadara project at the Company's stand

Sadara is a joint venture in Saudi Arabia founded by Dow Chemical Company and Saudi Aramco. Comprising 26 production units and 3 million tons of annually producing capacity it will be the largest chemical complex globally ever built in one phase
Dow Stand 22C70

*** Subject to alteration**

Химия

МЕЖДУНАРОДНАЯ ВЫСТАВКА
ХИМИЧЕСКОЙ ПРОМЫШЛЕННОСТИ
И НАУКИ

Khimia

INTERNATIONAL EXHIBITION
FOR THE CHEMICAL INDUSTRY
AND SCIENCE

ДО ВСТРЕЧИ НА СЛЕДУЮЩЕЙ ВЫСТАВКЕ!

SEE YOU NEXT YEAR!

По всем вопросам, связанным
с участием в выставке, просим
обращаться к организатору:

ЦВК «Экспоцентр» • Россия, 123100, Москва,
Краснопресненская наб., 14 • Тел. +7 (499) 795-3733
Факс +7 (495) 609-4168 • E-mail: centr@expocentr.ru

For information about participation
in the Exhibition, please contact
the Organizer:

ZAO Expocentre • 14, Krasnopresnenskaya nab.,
Moscow, 123100, Russia • Phone: +7 (499) 795-3733
Fax +7 (495) 609-4168 • E-mail: centr@expocentr.ru

Издатель:
ЦВК «Экспоцентр»
Россия, 123100, Москва,
Краснопресненская наб., 14
Телефон: +7 (499) 795-2952 / 53
Телефакс: +7 (499) 795-2900
E-mail: katalog@expocentr.ru
http://www.expocentr.ru

Издатель не несет ответственности за содержание
аннотаций, рекламных объявлений и за информацию
в статьях, предоставленных фирмами.
Любое переиздание или воспроизведение,
даже частичное, допускается лишь
с особого разрешения издателя.

Отпечатано в типографии «Офсет Принт М».
Телефон: +7 (499) 259-2698

Publisher:
ZAO Expocentre
14, Krasnopresnenskaya nab.,
Moscow, 123100, Russia
Phone: +7 (499) 795-2952 / 53
Fax: +7 (499) 795-2900
E-mail: katalog@expocentr.ru
http://www.expocentr.ru

The Publisher is not responsible for the content
of entries and advertisements and any claims arising
from this nor for any incorrect statements or data
contained in the editorial articles of this publication.
Reprinting and duplication of any kind, even in parts,
is not permitted without the written consent of the Publisher.

Printed in Offset Print M.
Phone: +7(499) 259-2698

Единый справочно-информационный центр
Телефон: +7 (499) 795-3799 , 8 (800) 707-3799

Call centre
Phone: +7 (499) 795-3799 , 8 (800) 707-3799

Размещение рекламы
в официальных каталогах и путеводителях
выставок ЦВК «ЭКСПОЦЕНТР»

Телефон: +7 (499) 795-2952 / 53 • Факс: +7 (499) 795-2900
E-mail: katalog@expocentr.ru

Your advertisements in
Official Catalogues and Guides
of EXPOCENTRE's Exhibitions

Phone: +7 (499) 795-2952 / 53 • Fax: +7 (499) 795-2900
E-mail: katalog@expocentr.ru

www.expocentr.ru

ХИМИЯ

ХИМИЧЕСКАЯ ПРОМЫШЛЕННОСТЬ И НАУКА

2016

19–22.09

ЭКСПОЦЕНТР

Организатор: ЗАО «Экспоцентр»

При поддержке:

- Министерства промышленности и торговли РФ
- Российского химического общества им. Д.И. Менделеева
- Российского Союза химиков
- ОАО «НИИТЭХИМ»
- Химического факультета МГУ им. М.В. Ломоносова

Под патронатом Торгово-промышленной палаты РФ

19-я международная выставка химической промышленности и науки

Зеленая химия

Индустрия пластмасс

Хим-Лаб-Аналит

Химмаш. Насосы

Россия, Москва, ЦВК «Экспоцентр»

www.chemistry-expo.ru

Реклама 12+

реклама 12+

ЭКСПОЦЕНТР

Демонстрируем будущее

Международные

выставки

и конгрессы

123100, Россия, Москва,
Краснопресненская наб., 14
Тел.: 8 (499) 795-37-99, 8 (800) 707-37-99
(по России бесплатно)
Факс: 8 (495) 605-60-75
E-mail: centr@expocentr.ru
www.expocentr.ru